

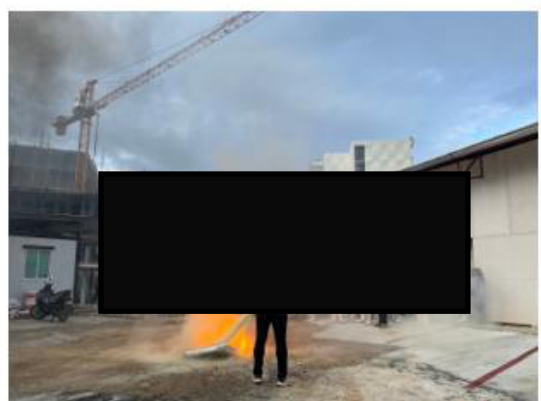

ภาคผนวก 12

เอกสารจัดทำแผนอบรม การชักซ้อม
กรณีเกิดเหตุเพลิงไหม้ ประจำปี 2567

12. เอกสารจัดทำแผนอบรม การซักซ้อม กรณีเกิดเหตุเพลิงไหม้ ประจำปี 2567

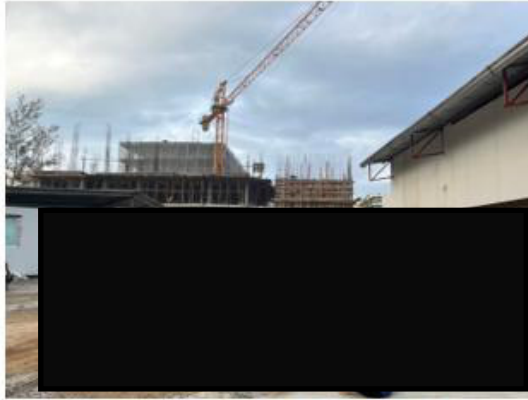



ภาคผนวก 13

เอกสารพ่นฉีดน้ำยาฆ่าเชื้อ

16. เอกสารการฉีดพ่นน้ำยาฆ่าเชื้อ บริเวณบ้านพักคนงาน





ภาคผนวก 14

เอกสารสู่บสิ่งปฏิกูล

14. ខេត្តស្រាវជ្រាវ

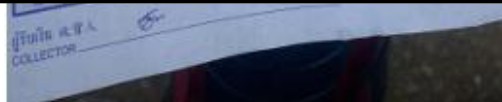
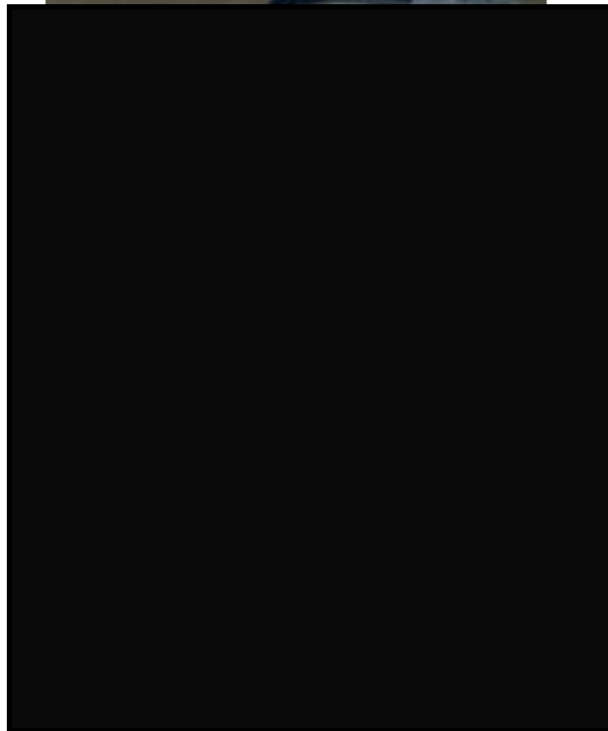



ภาคผนวก 15

แผนดำเนินการโครงการ

10. แผนดำเนินการโครงการ

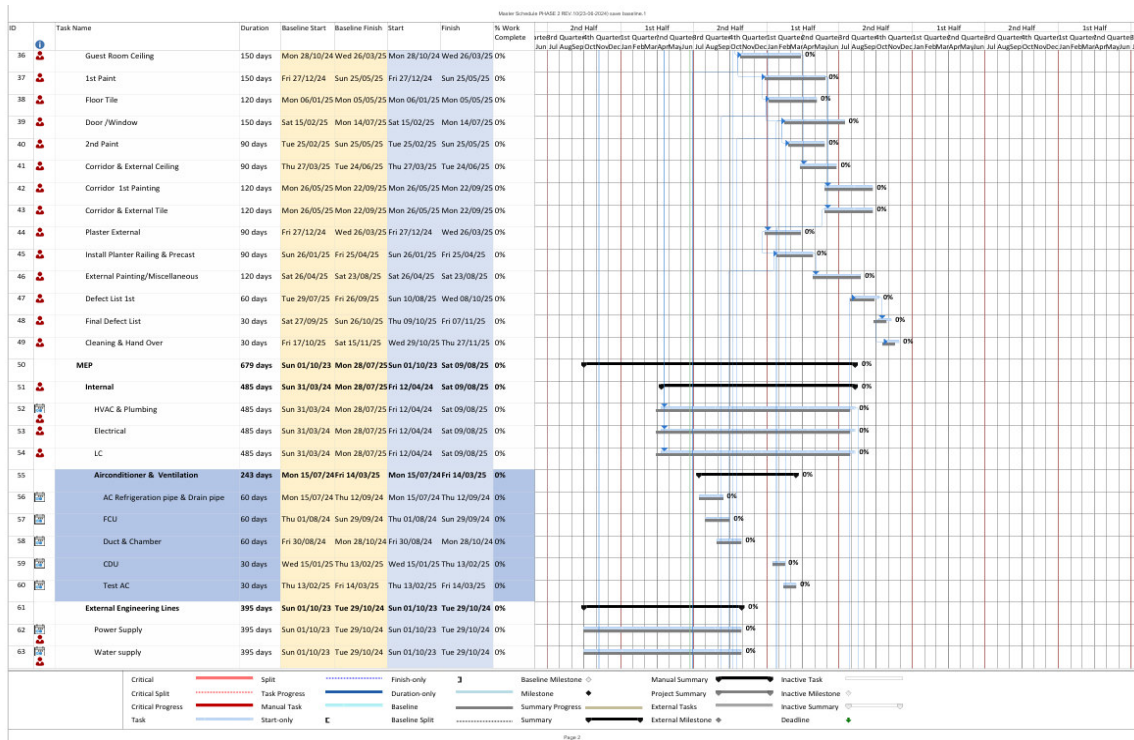
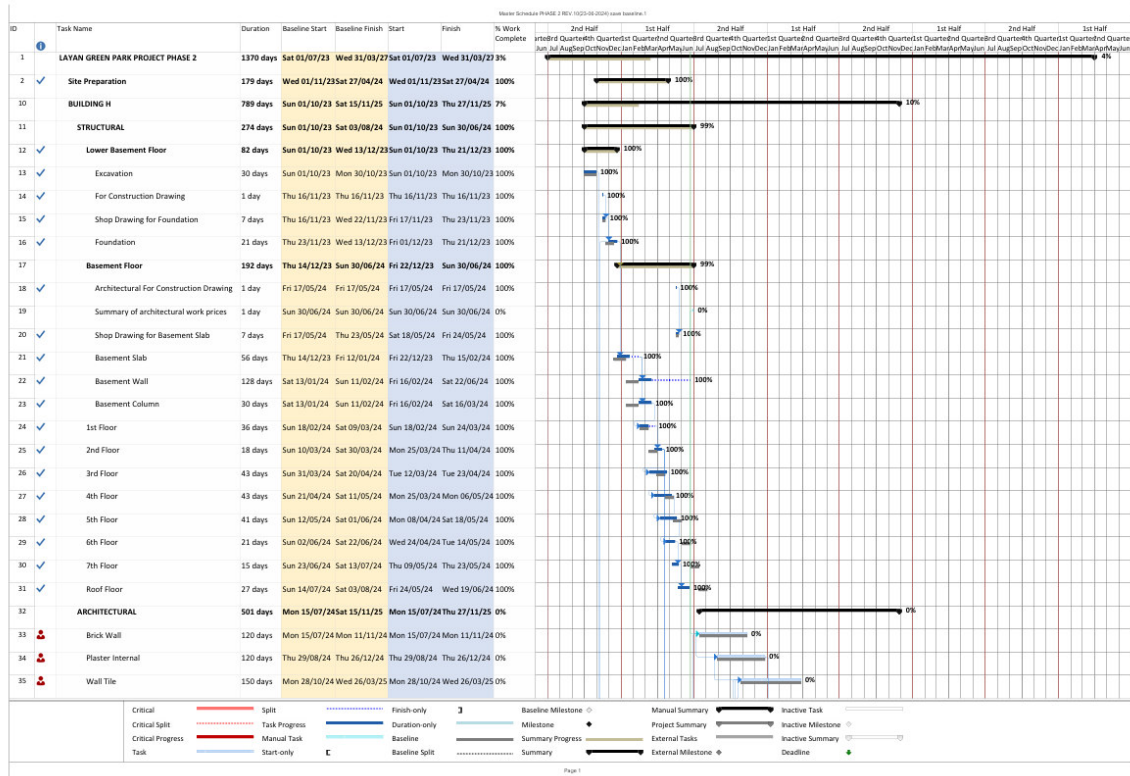

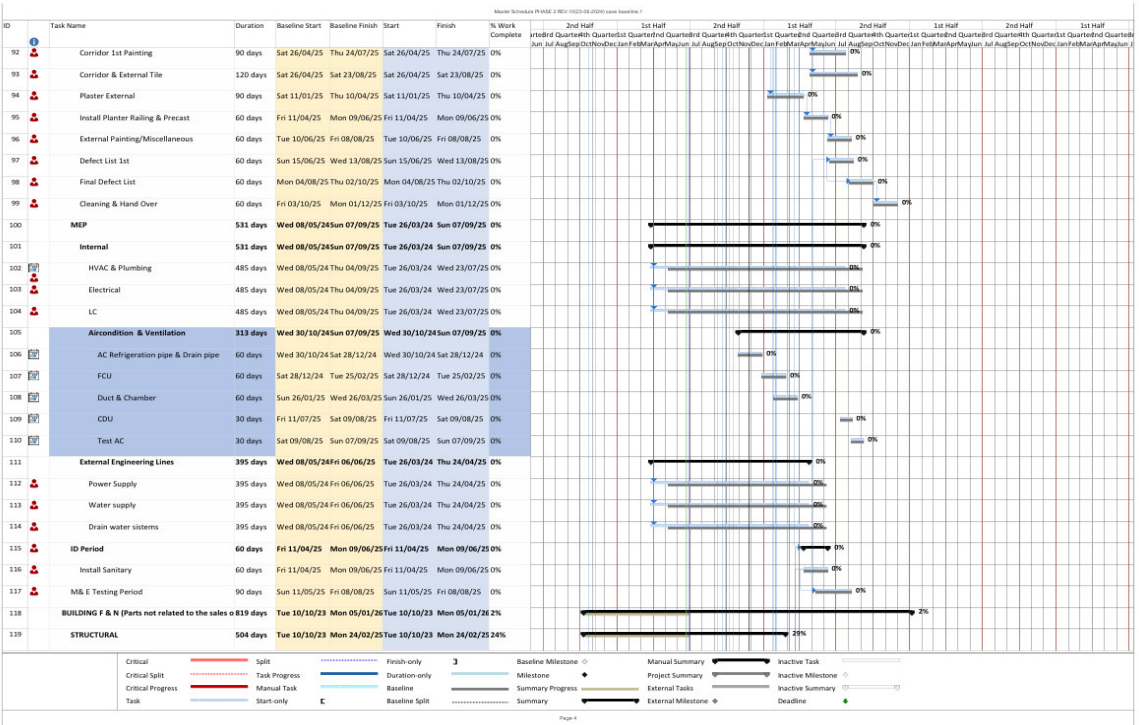
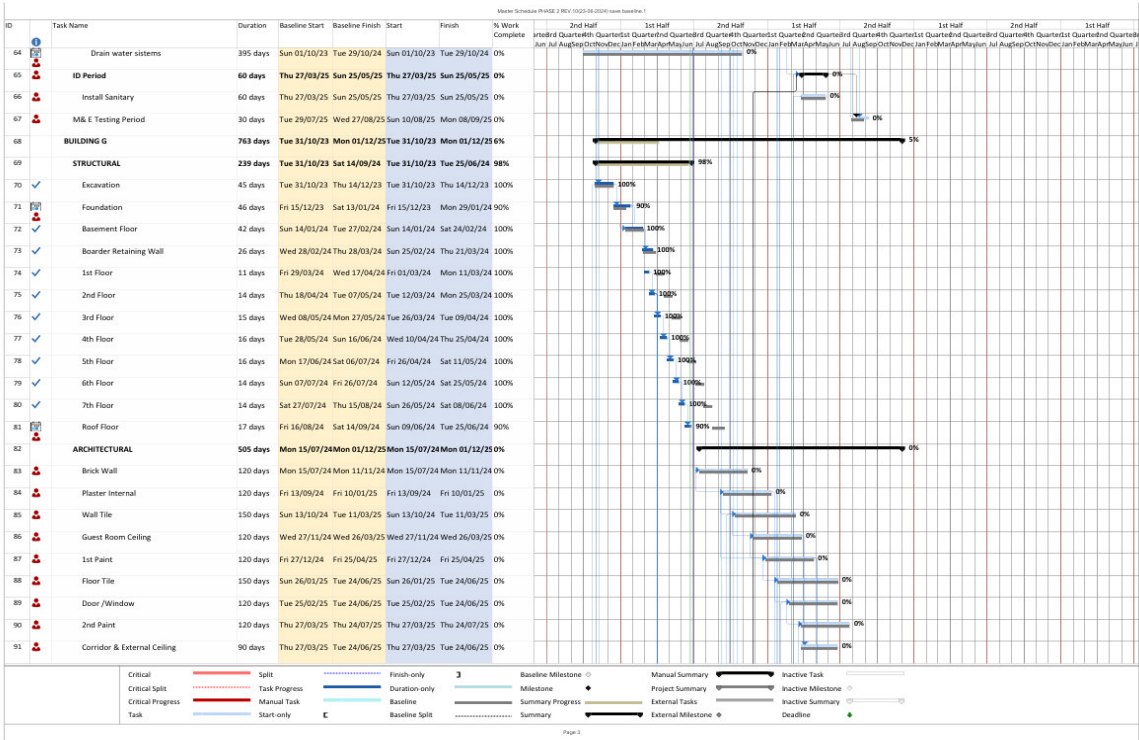

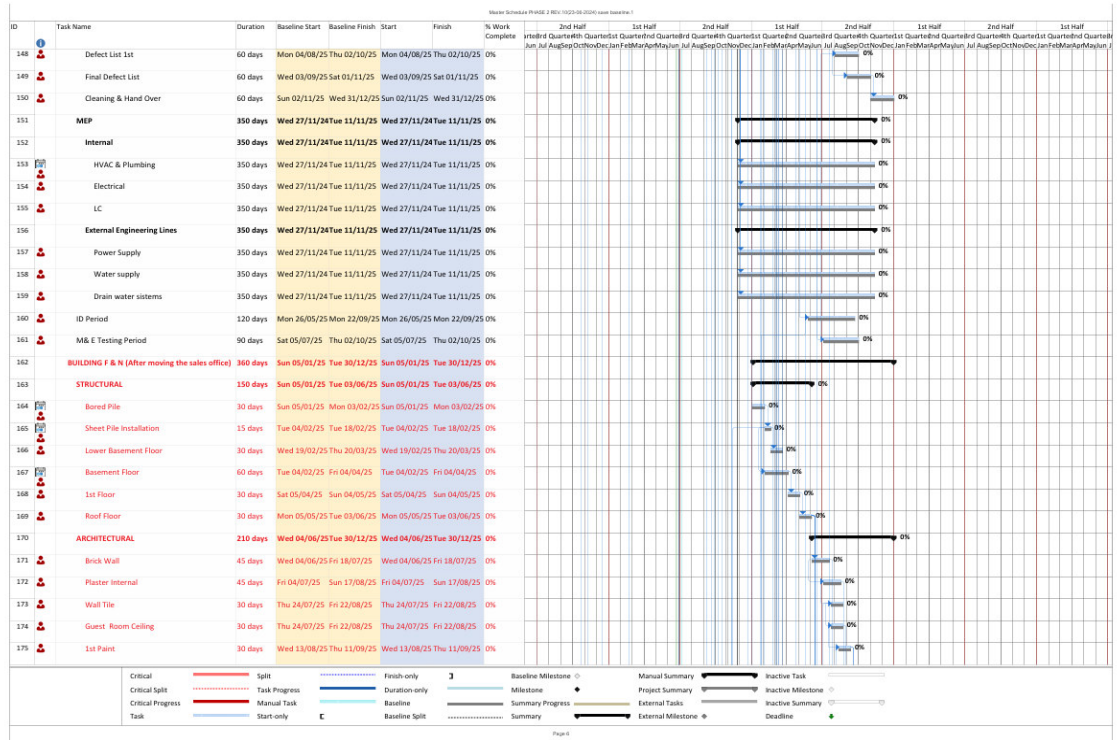
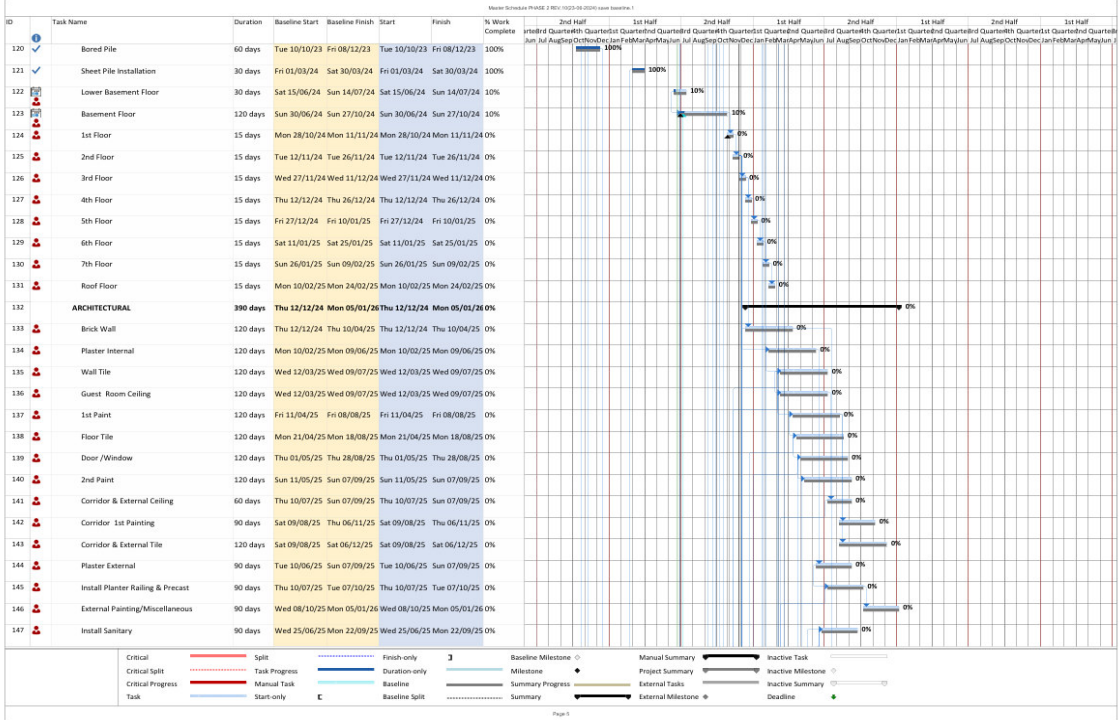

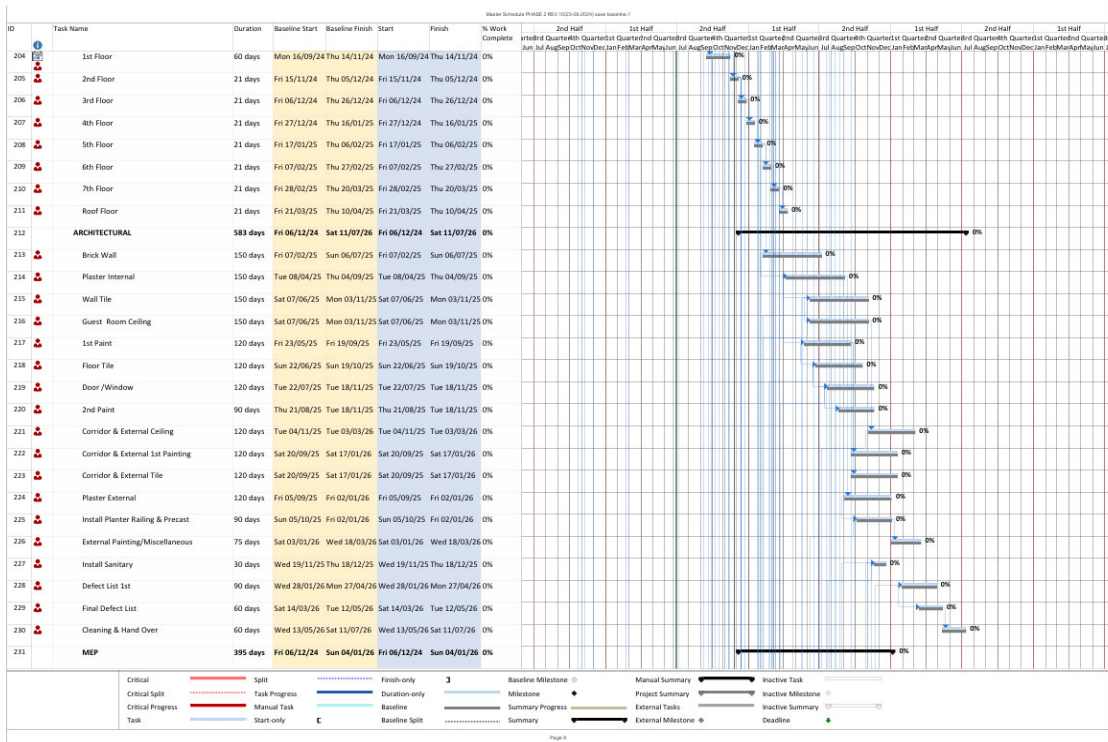
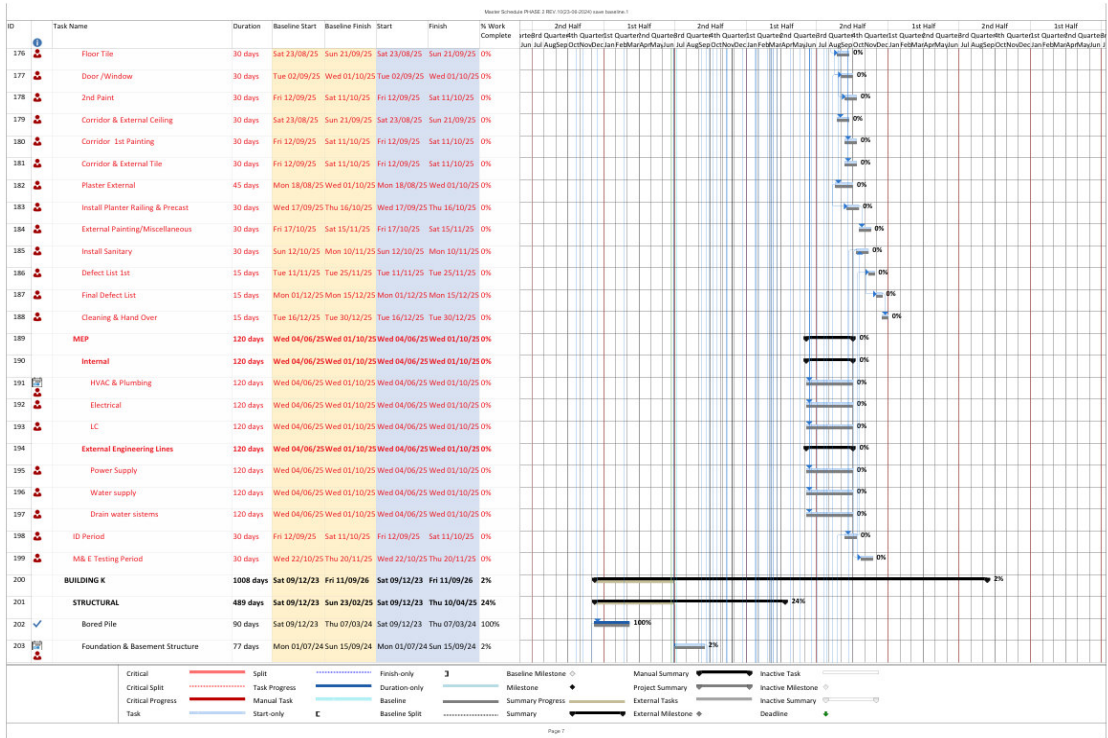

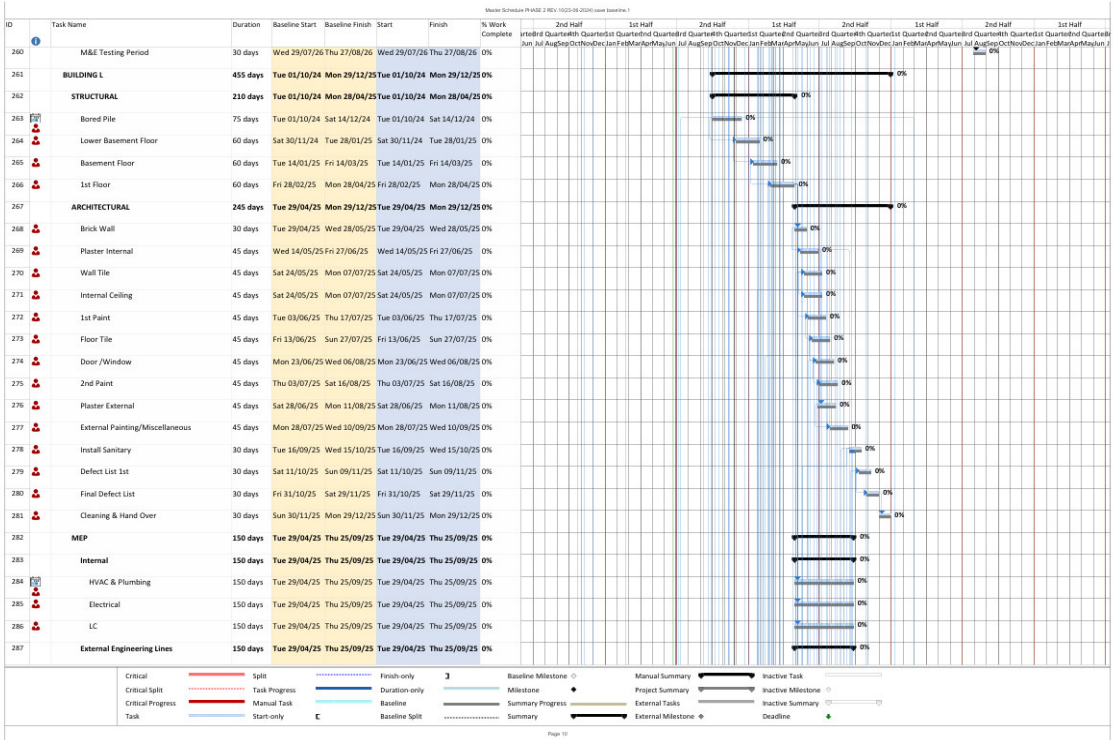
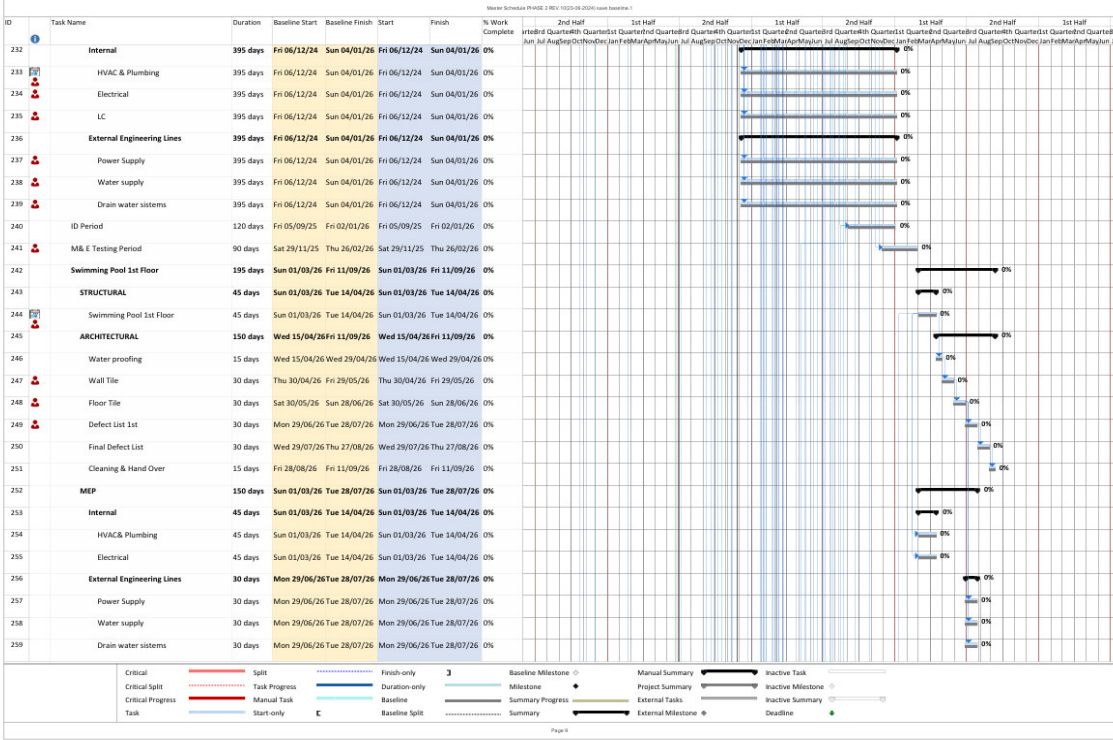

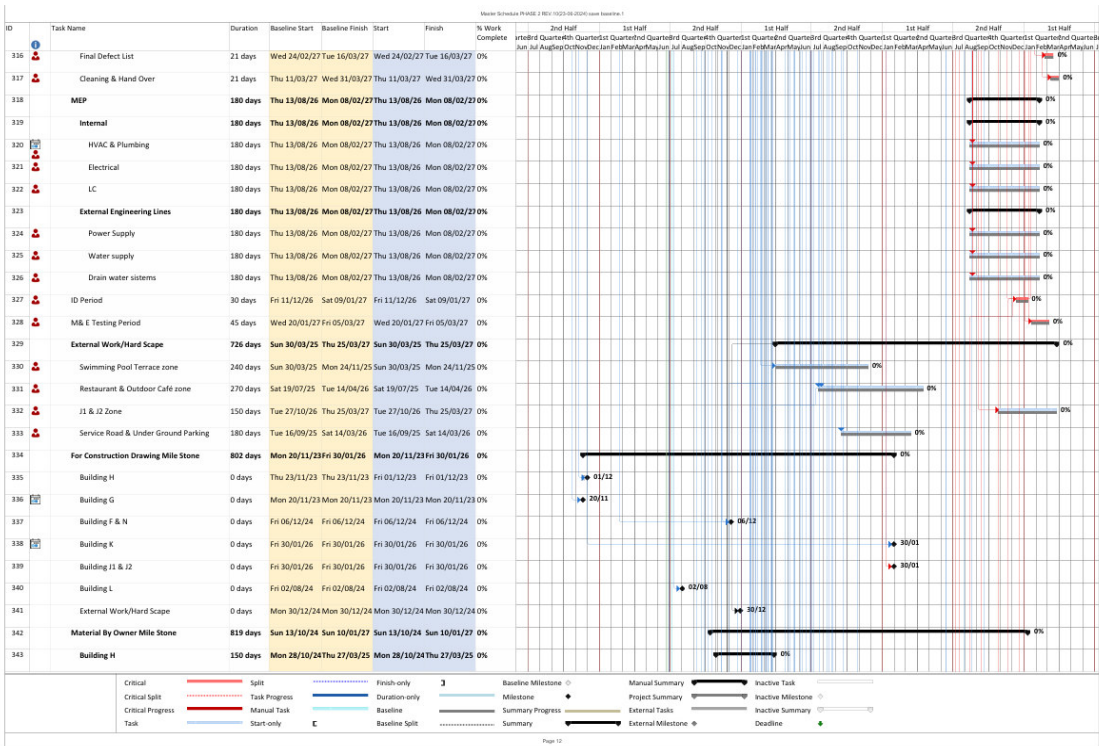
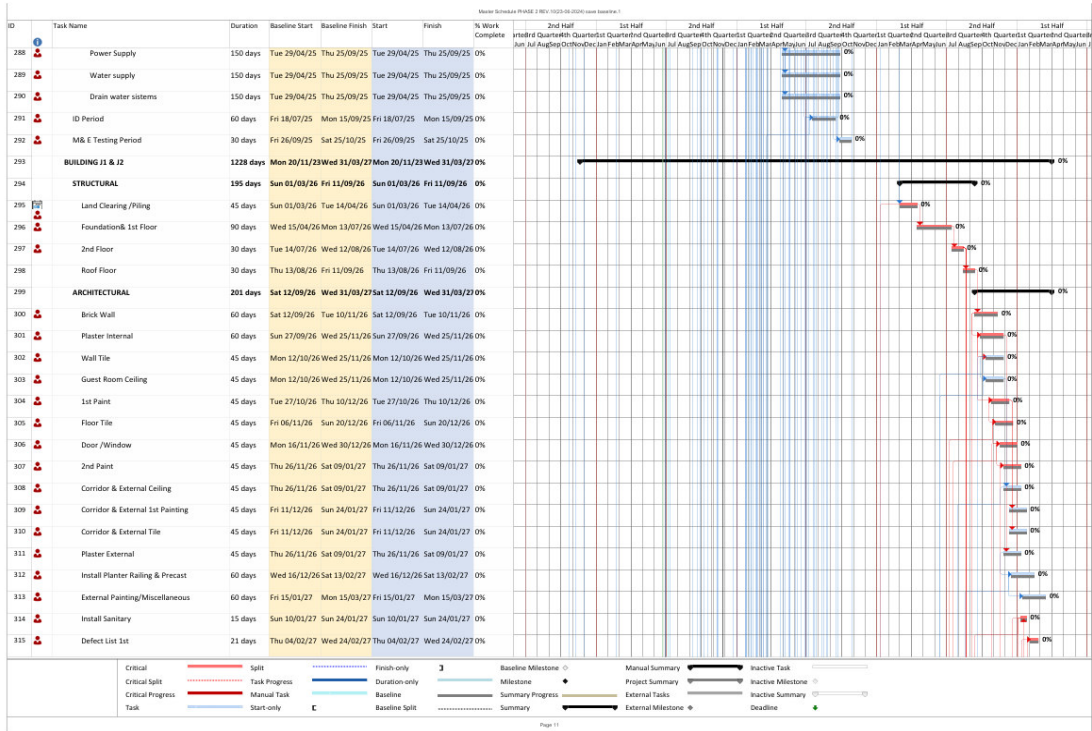

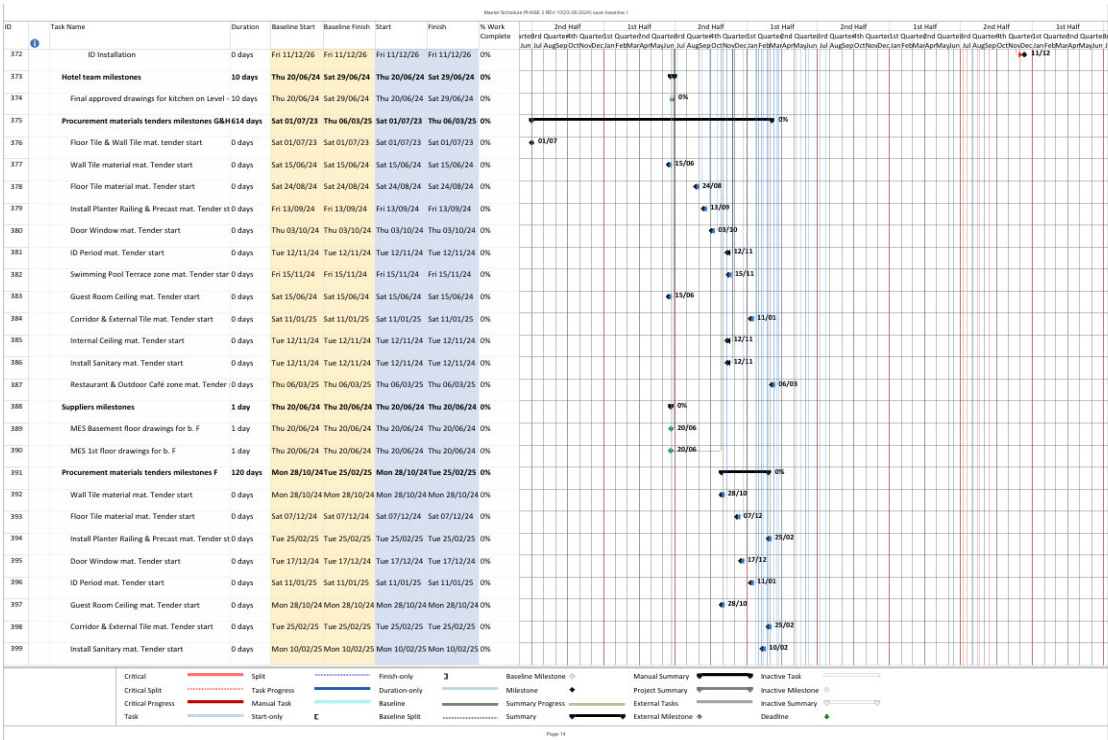
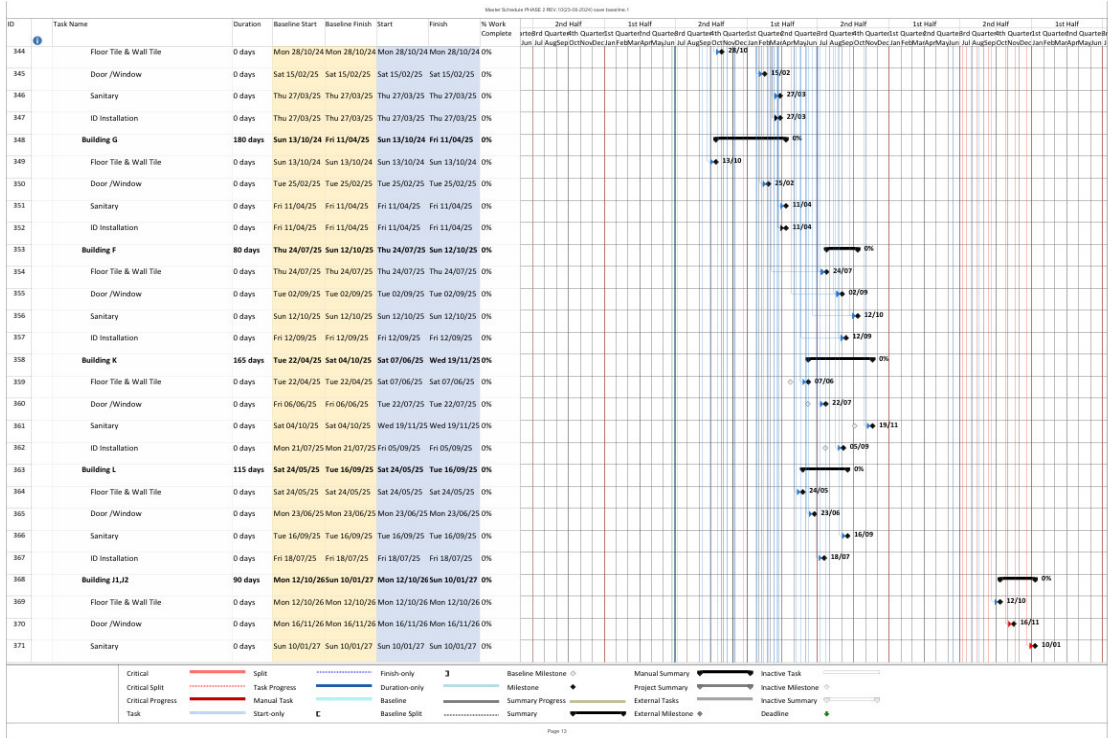

Weekly Schedule (PWSB - 2 WEEK / 1024-1024) (Last Instance)											
ID	Task Name	Duration	Baseline Start	Baseline Finish	Start	Finish	% Work Complete	2nd Half	1st Half	2nd Half	1st Half
400	Procurement materials tenders milestones K	165 days	Sun 08/12/24	Thu 22/05/25	Thu 23/01/25	Mon 07/07/25	0%	Interim QuarterEnd	QuarterEnd	QuarterEnd	QuarterEnd
401	Wall Tile material mat. Tender start	0 days	Sun 08/12/24	Sun 08/12/24	Thu 23/01/25	Thu 23/01/25	0%	Interim QuarterEnd	QuarterEnd	QuarterEnd	QuarterEnd
402	Floor Tile material mat. Tender start	0 days	Mon 23/12/24	Mon 23/12/24	Fri 07/02/25	Fri 07/02/25	0%	Interim QuarterEnd	QuarterEnd	QuarterEnd	QuarterEnd
403	Install Planter Railing & Precast mat. Tender st 0 days	Mon 07/04/25	Mon 07/04/25	Fri 23/05/25	Fri 23/05/25	Fri 23/05/25	0%	Interim QuarterEnd	QuarterEnd	QuarterEnd	QuarterEnd
404	Door Window mat. Tender start	0 days	Wed 22/01/25	Wed 22/01/25	Sun 09/03/25	Sun 09/03/25	0%	Interim QuarterEnd	QuarterEnd	QuarterEnd	QuarterEnd
405	ID Period mat. Tender start	0 days	Sat 08/03/25	Sat 08/03/25	Wed 23/04/25	Wed 23/04/25	0%	Interim QuarterEnd	QuarterEnd	QuarterEnd	QuarterEnd
406	Guest Room Ceiling mat. Tender start	0 days	Sun 08/12/24	Sun 08/12/24	Thu 23/01/25	Thu 23/01/25	0%	Interim QuarterEnd	QuarterEnd	QuarterEnd	QuarterEnd
407	Corridor & External Tile mat. Tender start	0 days	Wed 07/05/25	Wed 07/05/25	Sun 22/06/25	Sun 22/06/25	0%	Interim QuarterEnd	QuarterEnd	QuarterEnd	QuarterEnd
408	Install Sanitary mat. Tender start	0 days	Thu 22/05/25	Thu 22/05/25	Mon 07/07/25	Mon 07/07/25	0%	Interim QuarterEnd	QuarterEnd	QuarterEnd	QuarterEnd
409	Procurement materials tenders milestones I1&I 90 days	Sat 30/05/26	Sat 28/08/26	Sat 30/05/26	Fri 28/08/26	Fri 28/08/26	0%	Interim QuarterEnd	QuarterEnd	QuarterEnd	QuarterEnd
410	Wall Tile material mat. Tender start	0 days	Sat 30/05/26	Sat 30/05/26	Sat 30/05/26	Sat 30/05/26	0%	Interim QuarterEnd	QuarterEnd	QuarterEnd	QuarterEnd
411	Floor Tile material mat. Tender start	0 days	Wed 24/06/26	Wed 24/06/26	Wed 24/06/26	Wed 24/06/26	0%	Interim QuarterEnd	QuarterEnd	QuarterEnd	QuarterEnd
412	Install Planter Railing & Precast mat. Tender st 0 days	Mon 03/08/26	Mon 03/08/26	Mon 03/08/26	Mon 03/08/26	Mon 03/08/26	0%	Interim QuarterEnd	QuarterEnd	QuarterEnd	QuarterEnd
413	Door Window mat. Tender start	0 days	Sat 04/07/26	Sat 04/07/26	Sat 04/07/26	Sat 04/07/26	0%	Interim QuarterEnd	QuarterEnd	QuarterEnd	QuarterEnd
414	ID Period mat. Tender start	0 days	Wed 29/07/26	Wed 29/07/26	Wed 29/07/26	Wed 29/07/26	0%	Interim QuarterEnd	QuarterEnd	QuarterEnd	QuarterEnd
415	Guest Room Ceiling mat. Tender start	0 days	Sat 30/05/26	Sat 30/05/26	Sat 30/05/26	Sat 30/05/26	0%	Interim QuarterEnd	QuarterEnd	QuarterEnd	QuarterEnd
416	Corridor & External Tile mat. Tender start	0 days	Tue 14/07/26	Tue 14/07/26	Tue 14/07/26	Tue 14/07/26	0%	Interim QuarterEnd	QuarterEnd	QuarterEnd	QuarterEnd
417	Install Sanitary mat. Tender start	0 days	Fri 28/08/26	Fri 28/08/26	Fri 28/08/26	Fri 28/08/26	0%	Interim QuarterEnd	QuarterEnd	QuarterEnd	QuarterEnd
418	Procurement materials tenders milestones L	115 days	Thu 09/01/25	Sun 04/05/25	Thu 09/01/25	Sun 04/05/25	0%	Interim QuarterEnd	QuarterEnd	QuarterEnd	QuarterEnd
419	Wall Tile material mat. Tender start	0 days	Thu 09/01/25	Thu 09/01/25	Thu 09/01/25	Thu 09/01/25	0%	Interim QuarterEnd	QuarterEnd	QuarterEnd	QuarterEnd
420	Floor Tile material mat. Tender start	0 days	Wed 29/01/25	Wed 29/01/25	Wed 29/01/25	Wed 29/01/25	0%	Interim QuarterEnd	QuarterEnd	QuarterEnd	QuarterEnd
421	Door Window mat. Tender start	0 days	Sat 08/02/25	Sat 08/02/25	Sat 08/02/25	Sat 08/02/25	0%	Interim QuarterEnd	QuarterEnd	QuarterEnd	QuarterEnd
422	ID Period mat. Tender start	0 days	Wed 05/03/25	Wed 05/03/25	Wed 05/03/25	Wed 05/03/25	0%	Interim QuarterEnd	QuarterEnd	QuarterEnd	QuarterEnd
423	Install Sanitary mat. Tender start	0 days	Sun 04/05/25	Sun 04/05/25	Sun 04/05/25	Sun 04/05/25	0%	Interim QuarterEnd	QuarterEnd	QuarterEnd	QuarterEnd



ภาคผนวก 16

ใบบันทึกตารางการดูแลทำความสะอาดห้องน้ำ

15. ใบบันทึกตารางการดูแลความสะอาดห้องน้ำ/ ใบแผนงานการจัดพนักงานดูแลห้องน้ำ

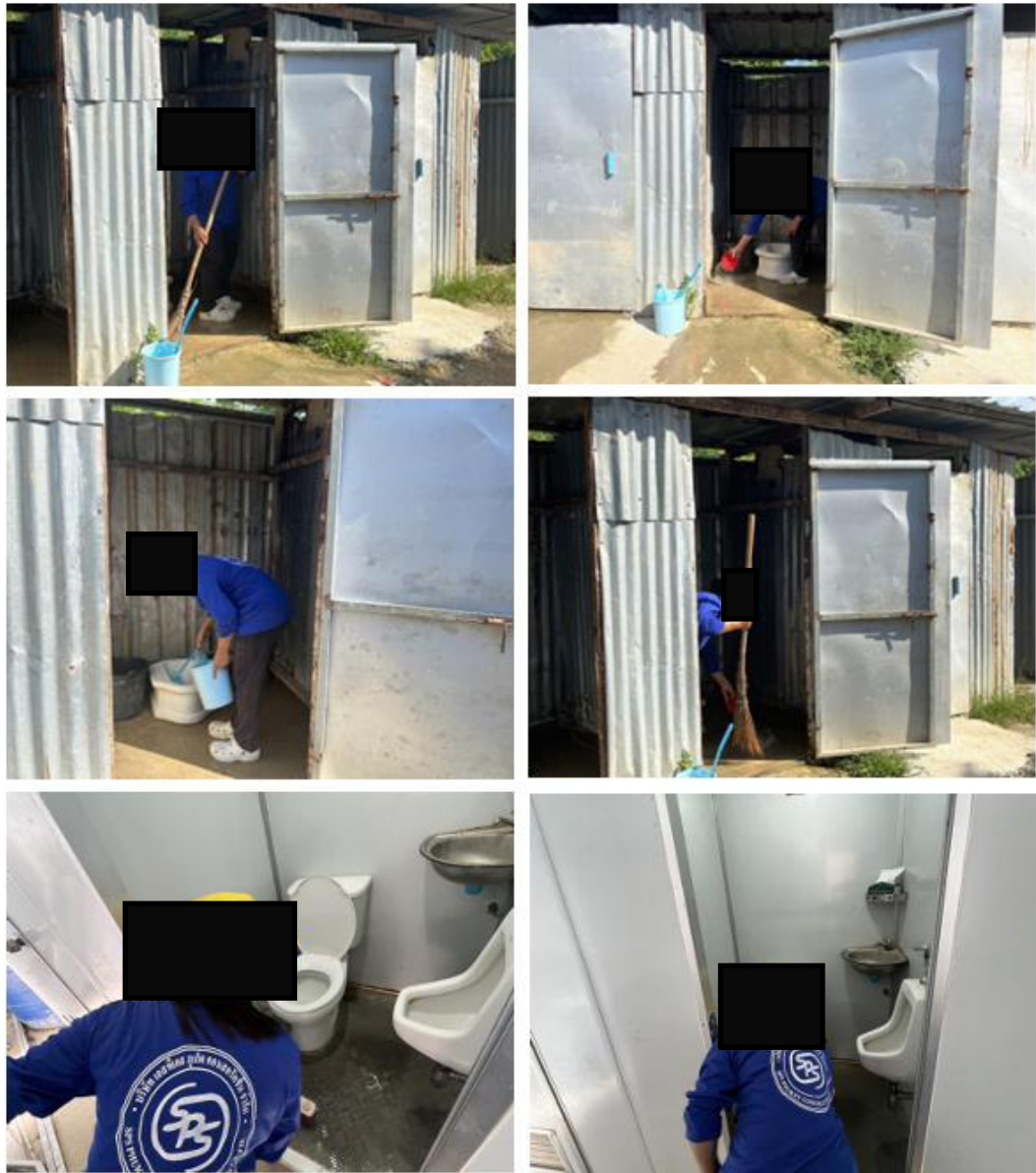

การดูแลทำความสะอาดห้องน้ำประจำวัน



ภาคผนวก 17

ใบรายงานผลการตรวจวัดคุณภาพสิ่งแวดล้อม
(Analysis Report)

ANALYSIS REPORT

เลขที่ใบรายงานผล : RE6801045
ประเภทตัวอย่าง : คุณภาพอากาศในบรรยากาศโดยทั่วไป

ชื่อโครงการ : โครงการอาคารชุด ลายัน กรีน พาร์ค เฟส 2
ที่ตั้งโครงการ : หมู่ที่ 6 ตำบลเชิงทะเล อำเภอถลาง จังหวัดภูเก็ต
สถานีตรวจวัด : บริเวณพื้นที่โครงการ
ตำแหน่งพิกัด : 47P 0422400 E, 0887457 N
ผู้เก็บตัวอย่าง : TOPS-LAB Consultants CO., LTD.
วิธีการตรวจวัด/วิเคราะห์ : US.EPA.40 CFR 50/Gravimetric Method
ผู้ควบคุมสถานีตรวจวัด (Site Operator) :
รุ่นของเครื่องมือตรวจวิเคราะห์ (Model และ Serial No.) (TSP) : TE-5009X และ 5336
รุ่นของเครื่องมือตรวจวิเคราะห์ (Model และ Serial No.) (PM-10) : TE-5009X และ 1942
รุ่นของอุปกรณ์สอบเทียบ (Calibrator Model และ Serial No.) : TE-5025A และ 3092
วันหมดอายุการสอบเทียบ (Expire Date) : June 17, 2025

วันที่เก็บตัวอย่าง	หน่วย	ผลการตรวจวัด	
		ปริมาณฝุ่นละอองรวม (TSP) เฉลี่ย 24 ชั่วโมง	ปริมาณฝุ่นละอองขนาดไม่เกิน 10 ไมครอน (PM-10) เฉลี่ย 24 ชั่วโมง
24-25/01/68	มก./ลบ.ม.	0.101	0.049
ค่ามาตรฐาน		0.33	0.12

ค่ามาตรฐาน : ตามประกาศคณะกรรมการสิ่งแวดล้อมแห่งชาติ ฉบับที่ 24 (พ.ศ. 2547) เรื่อง กำหนดมาตรฐานคุณภาพอากาศในบรรยากาศโดยทั่วไป

ANALYSIS REPORT

เลขที่ใบรายงานผล : RE6801045
ประเภทตัวอย่าง : คุณภาพอากาศในบรรยากาศโดยทั่วไป

ชื่อโครงการ : โครงการอาคารชุด ลายัน กรีน พาร์ค เฟส 2
ที่ตั้งโครงการ : หมู่ที่ 6 ตำบลเชิงทะเล อำเภอถลาง จังหวัดภูเก็ต
สถานีตรวจวัด : บริเวณพื้นที่โครงการ
ตำแหน่งพิกัด : 47P 0422400 E, 0887457 N
ผู้เก็บตัวอย่าง : TOPS-LAB Consultants CO., LTD.
วิธีการตรวจวัด/วิเคราะห์

วันที่เก็บตัวอย่าง : 24-25 มกราคม 2568
วันที่ทดสอบ : 24-25 มกราคม 2568
วันที่รายงานผล : 28 มกราคม 2568

รุ่นของเครื่องมือตรวจวิเคราะห์ (Analyzer Model และ Serial No.)

: NDIR/CO Analyzer
: 48C และ 368

รุ่นของอุปกรณ์สอบเทียบ (Calibrator Model และ Serial No.)

: B22019 และ APPVD

รุ่น/รหัสของอุปกรณ์ Gas Cylinder ที่ใช้ในการสอบเทียบ (Calibration Gas Cylinder I.D.)

: EB0125123

ความเข้มข้นที่ทำการสอบเทียบ (Concentration <ppm>)

: 4,469

วันหมดอายุการสอบเทียบ (Expire Date)

: November 06, 2027

เวลา	ปริมาณก๊าซคาร์บอนมอนอกไซด์ (CO) ; หน่วย ppm
08.00-09.00 น.	0.50
09.00-10.00 น.	0.51
10.00-11.00 น.	0.52
11.00-12.00 น.	0.53
12.00-13.00 น.	0.55
13.00-14.00 น.	0.56
14.00-15.00 น.	0.57
15.00-16.00 น.	0.58
16.00-17.00 น.	0.60
17.00-18.00 น.	0.62
18.00-19.00 น.	0.63
19.00-20.00 น.	0.61
20.00-21.00 น.	0.59
21.00-22.00 น.	0.57
22.00-23.00 น.	0.56
23.00-00.00 น.	0.55
00.00-01.00 น.	0.54
01.00-02.00 น.	0.56
02.00-03.00 น.	0.55
03.00-04.00 น.	0.53
04.00-05.00 น.	0.52
05.00-06.00 น.	0.51
06.00-07.00 น.	0.50
07.00-08.00 น.	0.49
ค่าสูงสุด 1 ชั่วโมง	0.63
ค่าเฉลี่ย 8 ชั่วโมง	0.60
ค่ามาตรฐาน 1 ชั่วโมง	30
ค่ามาตรฐานเฉลี่ย 8 ชั่วโมง	9

ค่ามาตรฐาน : ตามประกาศคณะกรรมการสิ่งแวดล้อมแห่งชาติ ฉบับที่ 10 (พ.ศ. 2538) ออกตามความในพระราชบัญญัติส่งเสริมและรักษาคุณภาพสิ่งแวดล้อมแห่งชาติ พ.ศ. 2535 เรื่อง กำหนดมาตรฐานคุณภาพอากาศในบรรยากาศโดยทั่วไป

ANALYSIS REPORT

เลขที่ใบรายงานผล : RE6801045
ประเภทตัวอย่าง : ระดับเสียงโดยทั่วไป

วันที่เก็บตัวอย่าง : 24-25 มกราคม 2568
วันที่ทดสอบ : 24-25 มกราคม 2568
วันที่รายงานผล : 28 มกราคม 2568

วิธีการตรวจวัด/วิเคราะห์ : Sound Level Meter
รุ่นของอุปกรณ์ตรวจวัด (SLM Model และ Serial No.) : ST-11D และ 820952
รุ่นของอุปกรณ์สอบเทียบ (Calibrator Model และ Serial No.) : ST-120 และ ST120C0231E
ระดับเสียงอ้างอิงในการสอบเทียบ (Calibration Ref dB (A)) : 114.0 dB (A)
ค่าที่อ่านได้จากเครื่องวัดเสียง Sound Level Meter (SLM Reading dB (A) และ SLM Adjust dB (A)) : 114.1 dB (A) และ 114.0 dB (A)
วันที่ตรวจรับรอง (Certified Date) : February 21, 2024
เลขที่เอกสารการสอบเทียบ (Cal Sheet No.) : EEL.BP.52/0267

เวลา	ผลการตรวจวัด (เดซิเบล (เอ))		
	Leq 1 hr.	L _{max}	L ₉₀
08.00-09.00 น.	66.8	82.8	62.3
09.00-10.00 น.	65.5	88.7	61.1
10.00-11.00 น.	64.4	87.9	61.8
11.00-12.00 น.	64.2	89.3	60.0
12.00-13.00 น.	63.0	79.1	58.5
13.00-14.00 น.	66.4	91.4	62.2
14.00-15.00 น.	66.3	93.0	62.3
15.00-16.00 น.	64.0	88.0	61.1
16.00-17.00 น.	63.7	86.9	59.9
17.00-18.00 น.	61.7	81.2	58.4
18.00-19.00 น.	53.3	74.6	48.3
19.00-20.00 น.	49.3	71.3	45.5
20.00-21.00 น.	47.5	65.6	44.4
21.00-22.00 น.	50.0	74.0	45.2
22.00-23.00 น.	47.8	67.0	43.3
23.00-00.00 น.	46.0	64.2	43.1
00.00-01.00 น.	44.6	66.3	42.2
01.00-02.00 น.	43.7	64.4	41.7
02.00-03.00 น.	43.6	56.7	42.2
03.00-04.00 น.	43.4	55.3	42.4
04.00-05.00 น.	41.5	60.0	39.8
05.00-06.00 น.	42.3	59.3	40.2
06.00-07.00 น.	46.7	72.1	42.5
07.00-08.00 น.	46.4	76.4	43.1
ระดับเสียงเฉลี่ย 24 ชม.	61.2	-	41.9
ระดับเสียงสูงสุด	-	93.0	-
ค่ามาตรฐาน	70.0	115.0	-

ค่ามาตรฐาน : ตามประกาศคณะกรรมการสิ่งแวดล้อมแห่งชาติ ฉบับที่ 15 (พ.ศ. 2540) เรื่อง กำหนดมาตรฐานระดับเสียงโดยทั่วไป

ANALYSIS REPORT

เลขที่ใบรายงานผล : RE6801045

ประเภทตัวอย่าง : ระดับเสียงรบกวน

ชื่อโครงการ : โครงการอาคารชุด ลายัน กรีน พาร์ค เฟส 2

ที่ตั้งโครงการ : หมู่ที่ 6 ตำบลเชิงทะเล อำเภอถลาง จังหวัดภูเก็ต

สถานีตรวจวัด : บริเวณพื้นที่โครงการ

ตำแหน่งพิกัด : 47P 0422384 E, 0887475 N

ผู้เก็บตัวอย่าง : TOPS-LAB Consultants CO., LTD.

วิธีการตรวจวัด/วิเคราะห์

รุ่นของอุปกรณ์ตรวจวัด (SLM Model และ Serial No.)

รุ่นของอุปกรณ์สอบเทียบ (Calibrator Model และ Serial No.)

ระดับเสียงอ้างอิงในการสอบเทียบ (Calibration Ref dB (A))

ค่าที่อ่านได้จากเครื่องวัดเสียง Sound Level Meter (SLM Reading dB (A) และ SLM Adjust dB (A))

วันที่ตรวจรับรอง (Certified Date)

เลขที่เอกสารการสอบเทียบ (Cal Sheet No.)

วันที่เก็บตัวอย่าง : 24-25 มกราคม 2568

วันที่ทดสอบ : 24-25 มกราคม 2568

วันที่รายงานผล : 28 มกราคม 2568

: Sound Level Meter

: ST-11D และ 820952

: ST-120 และ ST120C0231E

: 114.0 dB (A)

: 114.1 dB (A) และ 114.0 dB (A)

: February 21, 2024

: EEL.BP.52/0267

รายละเอียด	หน่วย	ผลการตรวจวัดระดับเสียง (เดซิเบล (เอ))
		ช่วงเวลาทำงาน (08.00 น. – 17.00 น.)
1. ระดับเสียงขณะเกิดเสียงของแหล่งกำเนิด ($L_{eq,Ts}$)	เดซิเบล (เอ)	64.4 ¹⁾
2. ระดับเสียงขณะไม่มีการรบกวน ($L_{eq,R}$)	เดซิเบล (เอ)	56.3 ²⁾
3. ระดับเสียงขณะมีการรบกวน ($L_{eq,Tr}$)	เดซิเบล (เอ)	63.7
4. เสียงกระทบ/แหลมดัง เสียงที่ก่อให้เกิดความสั่นสะเทือน ³⁾	เดซิเบล (เอ)	0.0
5. ระดับเสียงขณะมีการรบกวน ตัวปรับค่าระดับเสียง : (3)+(4)	เดซิเบล (เอ)	63.7
6. ระดับเสียงพื้นฐาน (L_{90})	เดซิเบล (เอ)	54.5 ²⁾
7. ค่าระดับการรบกวน (5)-(6) = กลางวัน	เดซิเบล (เอ)	9.2
ค่ามาตรฐาน		≤ 10.0 ⁴⁾

หมายเหตุ : ¹⁾ ช่วงเวลาทำงาน 08.00-17.00 น. ระดับเสียงของแหล่งกำเนิด 10.00-11.00 น. วันที่ 24 มกราคม 2568

²⁾ ช่วงเวลาทำงาน 08.00-17.00 น. ระดับเสียงขณะไม่มีการรบกวน 16.10-16.15 น. วันที่ 24 มกราคม 2568

³⁾ ประกาศกรมควบคุมมลพิษ เรื่อง วิธีการตรวจวัดระดับเสียงพื้นฐาน ระดับเสียงขณะไม่มีการรบกวนการตรวจวัดและคำนวณระดับเสียงขณะมีการรบกวนการคำนวณค่าระดับการรบกวน และแบบบันทึกการตรวจวัดเสียงรบกวน พ.ศ. 2565

⁴⁾ ตามประกาศคณะกรรมการสิ่งแวดล้อมแห่งชาติ ฉบับที่ 29 (พ.ศ.2550) เรื่อง ค่าระดับเสียงรบกวน

ANALYSIS REPORT

เลขที่ใบรายงานผล : RE6801045
ประเภทตัวอย่าง : ความสั่นสะเทือน

ชื่อโครงการ : โครงการอาคารชุด ลายัน กรีน พาร์ค เฟส 2
ที่ตั้งโครงการ : หมู่ที่ 6 ตำบลเชิงทะเล อำเภอถลาง จังหวัดภูเก็ต
สถานีตรวจวัด : บริเวณพื้นที่โครงการ
ตำแหน่งพิกัด : 47P 0422439 E, 0887465 N
ผู้เก็บตัวอย่าง : TOPS-LAB Consultants CO., LTD.
วิธีการตรวจวัด/วิเคราะห์ : Ground Vibration

วันที่เก็บตัวอย่าง : 24-25 มกราคม 2568
วันที่ทดสอบ : 24-25 มกราคม 2568
วันที่รายงานผล : 28 มกราคม 2568

เวลา	Transverse		Vertical		Longitudinal		ค่ามาตรฐาน	
	Velocity (mm/s)	Frequency (Hz)	Velocity (mm/s)	Frequency (Hz)	Velocity (mm/s)	Frequency (Hz)	Frequency (Hz)	Velocity (mm/s)
08.00-09.00 น.	N/A	N/A	N/A	N/A	N/A	N/A	-	-
09.00-10.00 น.	1.710	<1.0	0.323	2.5	1.060	<1.0	$f \leq 10$	5
10.00-11.00 น.	0.268	>100	0.465	>100	0.418	>100	$f > 100$	20
11.00-12.00 น.	0.158	>100	0.520	>100	0.173	>100	$f > 100$	20
12.00-13.00 น.	N/A	N/A	N/A	N/A	N/A	N/A	-	-
13.00-14.00 น.	0.166	>100	0.457	30	0.150	>100	$10 < f \leq 50$	10
14.00-15.00 น.	0.118	85	0.363	30	0.118	>100	$10 < f \leq 50$	10
15.00-16.00 น.	0.646	43	1.250	57	0.457	57	$50 < f \leq 100$	15.7
16.00-17.00 น.	0.150	32	0.378	18	0.150	16	$10 < f \leq 50$	7
17.00-18.00 น.	N/A	N/A	N/A	N/A	N/A	N/A	-	-
18.00-19.00 น.	N/A	N/A	N/A	N/A	N/A	N/A	-	-
19.00-20.00 น.	N/A	N/A	N/A	N/A	N/A	N/A	-	-
20.00-21.00 น.	N/A	N/A	N/A	N/A	N/A	N/A	-	-
21.00-22.00 น.	N/A	N/A	N/A	N/A	N/A	N/A	-	-
22.00-23.00 น.	N/A	N/A	N/A	N/A	N/A	N/A	-	-
23.00-00.00 น.	N/A	N/A	N/A	N/A	N/A	N/A	-	-
00.00-01.00 น.	N/A	N/A	N/A	N/A	N/A	N/A	-	-
01.00-02.00 น.	N/A	N/A	N/A	N/A	N/A	N/A	-	-
02.00-03.00 น.	N/A	N/A	N/A	N/A	N/A	N/A	-	-
03.00-04.00 น.	N/A	N/A	N/A	N/A	N/A	N/A	-	-
04.00-05.00 น.	N/A	N/A	N/A	N/A	N/A	N/A	-	-
05.00-06.00 น.	N/A	N/A	N/A	N/A	N/A	N/A	-	-
06.00-07.00 น.	N/A	N/A	N/A	N/A	N/A	N/A	-	-
07.00-08.00 น.	0.126	>100	0.378	>100	0.150	>100	$f > 100$	20

หมายเหตุ : N/A = Not Applicable
ค่ามาตรฐาน : ตามประกาศคณะกรรมการสิ่งแวดล้อมแห่งชาติ ฉบับที่ 37 (พ.ศ.2553) เรื่องกำหนดมาตรฐานความสั่นสะเทือนเพื่อป้องกันผลกระทบต่ออาคาร

ANALYSIS REPORT

เลขที่ใบรายงานผล : RE6801045
รหัสตัวอย่าง : W070/01/68
ประเภทตัวอย่าง : น้ำทิ้งอาคาร

ชื่อโครงการ : โครงการอาคารชุด ลายัน กรีน พาร์ค เฟส 2
ที่ตั้งโครงการ : หมู่ที่ 6 ตำบลเชิงทะเล อำเภอถลาง จังหวัดภูเก็ต
ชื่อลูกค้า : บริษัท เอสพีเอส ภูเก็ต คอนสตรัคชั่น จำกัด
ที่อยู่และข้อมูลติดต่อของลูกค้า : เลขที่ 94/136 หมู่ที่ 3 ตำบลกมลา อำเภอกระทุง จังหวัดภูเก็ต 83150
สถานีตรวจวัด : จุดที่ 1 บ่อพักน้ำสุดท้ายของระบบระบายน้ำ
โครงการก่อนระบายลงสู่ระบบระบายสาธารณะ
ตำแหน่งพิกัด : 47P 0422578 E, 0887551 N
วิธีเก็บตัวอย่าง : Grab Sampling
ผู้เก็บตัวอย่าง : TOPS-LAB Consultants CO., LTD.
เลขทะเบียน : -

วันเดือนปีที่เก็บตัวอย่าง : 24 มกราคม 2568
วันเดือนปีที่รับตัวอย่างทดสอบ : 27 มกราคม 2568
วันเดือนปีที่ทำการทดสอบ : 27 มกราคม – 01 กุมภาพันธ์ 2568
วันเดือนปีที่รายงานผล : 01 กุมภาพันธ์ 2568
เวลาเก็บตัวอย่าง : 09.15 น.

รายการทดสอบ	หน่วย	วิธีทดสอบ ¹⁾	ผลการทดสอบ	ค่ามาตรฐาน ²⁾
1. ความเป็นกรด – ด่าง (pH)	-	AWWA, 2023 (4500-H ⁺ , B)	8.3 ที่ 25 °C	5.5-9.0
2. บีโอดี (Biochemical Oxygen Demand)	mg/L	AWWA, 2023 (4500-O, C and 5210 B)	11.1	ไม่เกิน 30
3. ของแข็งแขวนลอยทั้งหมด (Total Suspended Solids) *	mg/L	AWWA, 2023 (2540 D)	15	ไม่เกิน 40
4. ซัลไฟด์ (Sulfide)	mg/L	AWWA, 2023 (4500-S ²⁻ , F)	0.20	ไม่เกิน 1.0
5. ของแข็งละลายทั้งหมด (Total Dissolved Solids) *	mg/L	AWWA, 2023 (2540 C)	237	ไม่เกิน 1,000
6. น้ำมันและไขมัน (Oil and Grease)	mg/L	AWWA, 2023 (5520 B)	<1	ไม่เกิน 20
7. ทีเคเอ็น (Total Kjeldahl Nitrogen)	mg/L	AWWA, 2023 (4500-N _{org} , B)	3.70	ไม่เกิน 35
8. ของแข็งจมตัว (Settleable Solids)	mL/L	AWWA, 2023 (2540 F)	0.2	-
9. แบคทีเรียกลุ่มโคลิฟอร์มทั้งหมด (Total Coliform Bacteria)	MPN/100 mL	AWWA, 2023 (9221 B)	24	-
ลักษณะสภาพตัวอย่างที่ทดสอบ		ขุ่น สีเหลือง มีตะกอน		

หมายเหตุ : * หมายถึง รายการทดสอบที่อยู่ในขอบข่ายการรับรองความสามารถห้องปฏิบัติการทดสอบตามมาตรฐาน ISO/IEC 17025 : 2017
1) Standard Methods for the examination of water and wastewater 24th ed Washington, DC : APHA, 2023
2) ตามประกาศกระทรวงทรัพยากรธรรมชาติและสิ่งแวดล้อม เรื่อง กำหนดมาตรฐานควบคุมการระบายน้ำทิ้งจากอาคารบางประเภทและบางขนาดลง พ.ศ. 2567 ลงวันที่ 28 มิถุนายน 2567 ประกาศในราชกิจจานุเบกษาเล่มที่ 141 ตอนพิเศษ 233 ง วันที่ 27 สิงหาคม 2567 (ประเภท ข)

ANALYSIS REPORT

เลขที่ใบรายงานผล : RE6802090
ประเภทตัวอย่าง : คุณภาพอากาศในบรรยากาศโดยทั่วไป

ชื่อโครงการ : โครงการอาคารชุด ลายัน กรีน พาร์ค เฟส 2
ที่ตั้งโครงการ : หมู่ที่ 6 ตำบลเชิงทะเล อำเภอถลาง จังหวัดภูเก็ต
สถานีตรวจวัด : บริเวณพื้นที่โครงการ
ตำแหน่งพิกัด : 47P 0422400 E, 0887457 N
ผู้เก็บตัวอย่าง : TOPS-LAB Consultants CO., LTD.
วิธีการตรวจวัด/วิเคราะห์ :
ผู้ควบคุมสถานีตรวจวัด (Site Operator)
รุ่นของเครื่องมือตรวจวิเคราะห์ (Model และ Serial No.) (TSP)
รุ่นของเครื่องมือตรวจวิเคราะห์ (Model และ Serial No.) (PM-10)
รุ่นของอุปกรณ์สอบเทียบ (Calibrator Model และ Serial No.)
วันหมดอายุการสอบเทียบ (Expire Date)

วันที่เก็บตัวอย่าง : 11-12 กุมภาพันธ์ 2568
วันที่ทดสอบ : 13-14 กุมภาพันธ์ 2568
วันที่รายงานผล : 14 กุมภาพันธ์ 2568
: US.EPA.40 CFR 50/Gravimetric Method
:
: TE-5009X และ 1947
: GMW-105X8106 และ 8106
: TE-5025A และ 3092
: June 17, 2025

วันที่เก็บตัวอย่าง	หน่วย	ผลการตรวจวัด	
		ปริมาณฝุ่นละอองรวม (TSP) เฉลี่ย 24 ชั่วโมง	ปริมาณฝุ่นละอองขนาดเล็กไม่เกิน 10 ไมครอน (PM-10) เฉลี่ย 24 ชั่วโมง
11-12/02/68	มก./ลบ.ม.	0.155	0.069
ค่ามาตรฐาน		0.33	0.12

ค่ามาตรฐาน : ตามประกาศคณะกรรมการสิ่งแวดล้อมแห่งชาติ ฉบับที่ 24 (พ.ศ. 2547) เรื่อง กำหนดมาตรฐานคุณภาพอากาศในบรรยากาศโดยทั่วไป

ANALYSIS REPORT

เลขที่ใบรายงานผล : RE6802090
ประเภทตัวอย่าง : คุณภาพอากาศในบรรยากาศโดยทั่วไป

ชื่อโครงการ : โครงการอาคารชุด ลายัน กรีน พาร์ค เฟส 2
ที่ตั้งโครงการ : หมู่ที่ 6 ตำบลเชิงทะเล อำเภอถลาง จังหวัดภูเก็ต
สถานีตรวจวัด : บริเวณพื้นที่โครงการ
ตำแหน่งพิกัด : 47P 0422400 E, 0887457 N
ผู้เก็บตัวอย่าง : TOPS-LAB Consultants CO., LTD.
วิธีการตรวจวัด/วิเคราะห์ :

วันที่เก็บตัวอย่าง : 11-12 กุมภาพันธ์ 2568
วันที่ทดสอบ : 11-12 กุมภาพันธ์ 2568
วันที่รายงานผล : 14 กุมภาพันธ์ 2568
: NDIR/CO Analyzer
: T300 และ 1757
: B22019 และ APPVD
: EB0125123
: 4,469
: November 06, 2027

รุ่นของเครื่องมือตรวจวิเคราะห์ (Analyzer Model และ Serial No.)

รุ่นของอุปกรณ์สอบเทียบ (Calibrator Model และ Serial No.)

รุ่น/รหัสของอุปกรณ์ Gas Cylinder ที่ใช้ในการสอบเทียบ (Calibration Gas Cylinder I.D.)

ความเข้มข้นที่ทำการสอบเทียบ (Concentration <ppm>)

วันหมดอายุการสอบเทียบ (Expire Date)

เวลา	ปริมาณก๊าซคาร์บอนมอนอกไซด์ (CO) ; หน่วย ppm
11.00-12.00 น.	0.51
12.00-13.00 น.	0.52
13.00-14.00 น.	0.50
14.00-15.00 น.	0.52
15.00-16.00 น.	0.51
16.00-17.00 น.	0.53
17.00-18.00 น.	0.55
18.00-19.00 น.	0.57
19.00-20.00 น.	0.56
20.00-21.00 น.	0.54
21.00-22.00 น.	0.52
22.00-23.00 น.	0.53
23.00-00.00 น.	0.51
00.00-01.00 น.	0.50
01.00-02.00 น.	0.48
02.00-03.00 น.	0.47
03.00-04.00 น.	0.49
04.00-05.00 น.	0.50
05.00-06.00 น.	0.47
06.00-07.00 น.	0.45
07.00-08.00 น.	0.43
08.00-09.00 น.	0.46
09.00-10.00 น.	0.48
10.00-11.00 น.	0.49
ค่าสูงสุด 1 ชั่วโมง	0.57
ค่าเฉลี่ย 8 ชั่วโมง	0.54
ค่ามาตรฐาน 1 ชั่วโมง	30
ค่ามาตรฐานเฉลี่ย 8 ชั่วโมง	9

ค่ามาตรฐาน : ตามประกาศคณะกรรมการสิ่งแวดล้อมแห่งชาติ ฉบับที่ 10 (พ.ศ. 2538) ออกตามความในพระราชบัญญัติส่งเสริมและรักษาคุณภาพสิ่งแวดล้อมแห่งชาติ พ.ศ. 2535 เรื่อง กำหนดมาตรฐานคุณภาพอากาศในบรรยากาศโดยทั่วไป

ANALYSIS REPORT

เลขที่ใบรายงานผล : RE6802090
ประเภทตัวอย่าง : ระดับเสียงโดยทั่วไป

วันที่เก็บตัวอย่าง : 11-12 กุมภาพันธ์ 2568
วันที่ทดสอบ : 11-12 กุมภาพันธ์ 2568
วันที่รายงานผล : 14 กุมภาพันธ์ 2568

วิธีการตรวจวัด/วิเคราะห์ : Sound Level Meter
รุ่นของอุปกรณ์ตรวจวัด (SLM Model และ Serial No.) : ST-11D และ 820955
รุ่นของอุปกรณ์สอบเทียบ (Calibrator Model และ Serial No.) : ST-120 และ ST120C0231E
ระดับเสียงอ้างอิงในการสอบเทียบ (Calibration Ref dB (A)) : 114.0 dB (A)
ค่าที่อ่านได้จากเครื่องวัดเสียง Sound Level Meter (SLM Reading dB (A) และ SLM Adjust dB (A)) : 114.1 dB (A) และ 114.0 dB (A)
วันที่ตรวจรับรอง (Certified Date) : January 27, 2025
เลขที่เอกสารการสอบเทียบ (Cal Sheet No.) : EEL.BP.10/0168

ชื่อโครงการ : โครงการอาคารชุด ลายัน กรีน พาร์ค เฟส 2
ที่ตั้งโครงการ : หมู่ที่ 6 ตำบลเชิงทะเล อำเภอถลาง จังหวัดภูเก็ต
สถานีตรวจวัด : บริเวณพื้นที่โครงการ
ตำแหน่งพิกัด : 47P 0422384 E, 0887475 N
ผู้เก็บตัวอย่าง : TOPS-LAB Consultants CO., LTD.
วิธีการตรวจวัด/วิเคราะห์ :
รุ่นของอุปกรณ์ตรวจวัด (SLM Model และ Serial No.) :
รุ่นของอุปกรณ์สอบเทียบ (Calibrator Model และ Serial No.) :
ระดับเสียงอ้างอิงในการสอบเทียบ (Calibration Ref dB (A)) :
ค่าที่อ่านได้จากเครื่องวัดเสียง Sound Level Meter (SLM Reading dB (A) และ SLM Adjust dB (A)) :
วันที่ตรวจรับรอง (Certified Date) :
เลขที่เอกสารการสอบเทียบ (Cal Sheet No.) :

เวลา	ผลการตรวจวัด (เดซิเบล (เอ))		
	Leq 1 hr.	L _{max}	L ₉₀
11.00-12.00 น.	62.2	81.5	58.8
12.00-13.00 น.	58.4	78.4	55.5
13.00-14.00 น.	63.5	89.3	59.6
14.00-15.00 น.	61.0	86.9	57.4
15.00-16.00 น.	63.3	93.7	58.8
16.00-17.00 น.	62.7	93.3	58.3
17.00-18.00 น.	61.4	92.5	56.6
18.00-19.00 น.	58.5	83.0	55.2
19.00-20.00 น.	52.7	75.1	48.8
20.00-21.00 น.	51.8	76.6	48.3
21.00-22.00 น.	49.7	74.0	45.5
22.00-23.00 น.	47.9	68.2	44.3
23.00-00.00 น.	46.5	82.9	44.2
00.00-01.00 น.	48.2	74.1	44.7
01.00-02.00 น.	46.5	71.3	43.9
02.00-03.00 น.	44.6	66.1	42.2
03.00-04.00 น.	45.1	68.0	42.9
04.00-05.00 น.	44.9	72.2	42.3
05.00-06.00 น.	47.7	73.8	43.4
06.00-07.00 น.	49.2	73.3	45.9
07.00-08.00 น.	51.8	75.4	48.8
08.00-09.00 น.	57.7	97.7	53.6
09.00-10.00 น.	60.2	92.2	55.5
10.00-11.00 น.	61.5	94.8	56.1
ระดับเสียงเฉลี่ย 24 ชม.	58.2	-	43.1
ระดับเสียงสูงสุด	-	97.7	-
ค่ามาตรฐาน	70.0	115.0	-

ค่ามาตรฐาน : ตามประกาศคณะกรรมการสิ่งแวดล้อมแห่งชาติ ฉบับที่ 15 (พ.ศ. 2540) เรื่อง กำหนดมาตรฐานระดับเสียงโดยทั่วไป

ANALYSIS REPORT

เลขที่ใบรายงานผล : RE6802090

ประเภทตัวอย่าง : ระดับเสียงรบกวน

ชื่อโครงการ : โครงการอาคารชุด ลายัน กรีน พาร์ค เฟส 2

ที่ตั้งโครงการ : หมู่ที่ 6 ตำบลเชิงทะเล อำเภอถลาง จังหวัดภูเก็ต

สถานีตรวจวัด : บริเวณพื้นที่โครงการ

ตำแหน่งพิกัด : 47P 0422384 E, 0887475 N

ผู้เก็บตัวอย่าง : TOPS-LAB Consultants CO., LTD.

วิธีการตรวจวัด/วิเคราะห์

รุ่นของอุปกรณ์ตรวจวัด (SLM Model และ Serial No.)

รุ่นของอุปกรณ์สอบเทียบ (Calibrator Model และ Serial No.)

ระดับเสียงอ้างอิงในการสอบเทียบ (Calibration Ref dB (A))

ค่าที่อ่านได้จากเครื่องวัดเสียง Sound Level Meter (SLM Reading dB (A) และ SLM Adjust dB (A))

วันที่ตรวจรับรอง (Certified Date)

เลขที่เอกสารการสอบเทียบ (Cal Sheet No.)

วันที่เก็บตัวอย่าง : 11-12 กุมภาพันธ์ 2568

วันที่ทดสอบ : 11-12 กุมภาพันธ์ 2568

วันที่รายงานผล : 14 กุมภาพันธ์ 2568

: Sound Level Meter

: ST-11D และ 820955

: ST-120 และ ST120C0231E

: 114.0 dB (A)

: 114.1 dB (A) และ 114.0 dB (A)

: January 27, 2025

: EEL.BP.10/0168

รายละเอียด	หน่วย	ผลการตรวจวัดระดับเสียง (เดซิเบล (เอ))
		ช่วงเวลาทำงาน (08.00 น. – 17.00 น.)
1. ระดับเสียงขณะเกิดเสียงของแหล่งกำเนิด ($L_{eq,Ts}$)	เดซิเบล (เอ)	63.5 ¹⁾
2. ระดับเสียงขณะไม่มีการรบกวน ($L_{eq,R}$)	เดซิเบล (เอ)	57.1 ²⁾
3. ระดับเสียงขณะมีการรบกวน ($L_{eq,Tn}$)	เดซิเบล (เอ)	62.4
4. เสียงกระแทก/แหลมดัง เสียงที่ก่อให้เกิดความสั่นสะเทือน ³⁾	เดซิเบล (เอ)	0.0
5. ระดับเสียงขณะมีการรบกวน ตัวปรับค่าระดับเสียง : (3)+(4)	เดซิเบล (เอ)	62.4
6. ระดับเสียงพื้นฐาน (L_{90})	เดซิเบล (เอ)	53.3 ²⁾
7. ค่าระดับการรบกวน (5)-(6) = กลางวัน	เดซิเบล (เอ)	9.1
ค่ามาตรฐาน		≤ 10.0 ⁴⁾

หมายเหตุ : ¹⁾ ช่วงเวลาทำงาน 08.00-17.00 น. ระดับเสียงของแหล่งกำเนิด 13.00-14.00 น. วันที่ 11 กุมภาพันธ์ 2568

²⁾ ช่วงเวลาทำงาน 08.00-17.00 น. ระดับเสียงขณะไม่มีการรบกวน 08.10-08.15 น. วันที่ 12 กุมภาพันธ์ 2568

³⁾ ประกาศกรมควบคุมมลพิษ เรื่อง วิธีการตรวจวัดระดับเสียงพื้นฐาน ระดับเสียงขณะไม่มีการรบกวนการตรวจวัดและคำนวณระดับเสียงขณะมีการรบกวนการคำนวณค่าระดับการรบกวน และแบบบันทึกการตรวจวัดเสียงรบกวน พ.ศ. 2565

⁴⁾ ตามประกาศคณะกรรมการสิ่งแวดล้อมแห่งชาติ ฉบับที่ 29 (พ.ศ.2550) เรื่อง ค่าระดับเสียงรบกวน

ANALYSIS REPORT

เลขที่ใบรายงานผล : RE6802090
ประเภทตัวอย่าง : ความสั่นสะเทือน

ชื่อโครงการ : โครงการอาคารชุด ลายัน กรีน พาร์ค เฟส 2
ที่ตั้งโครงการ : หมู่ที่ 6 ตำบลเชิงทะเล อำเภอลาดพร้าว จังหวัดภูเก็ต
สถานีตรวจวัด : บริเวณพื้นที่โครงการ
ตำแหน่งพิกัด : 47P 0422439 E, 0887465 N
ผู้เก็บตัวอย่าง : TOPS-LAB Consultants CO., LTD.
วิธีการตรวจวัด/วิเคราะห์ : Ground Vibration

วันที่เก็บตัวอย่าง : 11-12 กุมภาพันธ์ 2568
วันที่ทดสอบ : 11-12 กุมภาพันธ์ 2568
วันที่รายงานผล : 14 กุมภาพันธ์ 2568

เวลา	Transverse		Vertical		Longitudinal		ค่ามาตรฐาน	
	Velocity (mm/s)	Frequency (Hz)	Velocity (mm/s)	Frequency (Hz)	Velocity (mm/s)	Frequency (Hz)	Frequency (Hz)	Velocity (mm/s)
11.00-12.00 น.	N/A	N/A	N/A	N/A	N/A	N/A	-	-
12.00-13.00 น.	N/A	N/A	N/A	N/A	N/A	N/A	-	-
13.00-14.00 น.	N/A	N/A	N/A	N/A	N/A	N/A	-	-
14.00-15.00 น.	0.166	>100	0.812	64	0.079	>100	50<f≤100	16.4
15.00-16.00 น.	0.218	2.0	0.120	47	0.654	26	10<f≤50	9
16.00-17.00 น.	N/A	N/A	N/A	N/A	N/A	N/A	-	-
17.00-18.00 น.	N/A	N/A	N/A	N/A	N/A	N/A	-	-
18.00-19.00 น.	N/A	N/A	N/A	N/A	N/A	N/A	-	-
19.00-20.00 น.	N/A	N/A	N/A	N/A	N/A	N/A	-	-
20.00-21.00 น.	N/A	N/A	N/A	N/A	N/A	N/A	-	-
21.00-22.00 น.	N/A	N/A	N/A	N/A	N/A	N/A	-	-
22.00-23.00 น.	N/A	N/A	N/A	N/A	N/A	N/A	-	-
23.00-00.00 น.	N/A	N/A	N/A	N/A	N/A	N/A	-	-
00.00-01.00 น.	N/A	N/A	N/A	N/A	N/A	N/A	-	-
01.00-02.00 น.	N/A	N/A	N/A	N/A	N/A	N/A	-	-
02.00-03.00 น.	N/A	N/A	N/A	N/A	N/A	N/A	-	-
03.00-04.00 น.	N/A	N/A	N/A	N/A	N/A	N/A	-	-
04.00-05.00 น.	N/A	N/A	N/A	N/A	N/A	N/A	-	-
05.00-06.00 น.	N/A	N/A	N/A	N/A	N/A	N/A	-	-
06.00-07.00 น.	N/A	N/A	N/A	N/A	N/A	N/A	-	-
07.00-08.00 น.	N/A	N/A	N/A	N/A	N/A	N/A	-	-
08.00-09.00 น.	N/A	N/A	N/A	N/A	N/A	N/A	-	-
09.00-10.00 น.	0.439	28	0.374	20	0.507	18	10<f≤50	7
10.00-11.00 น.	N/A	N/A	N/A	N/A	N/A	N/A	-	-

หมายเหตุ : N/A = Not Applicable

ค่ามาตรฐาน : ตามประกาศคณะกรรมการสิ่งแวดล้อมแห่งชาติ ฉบับที่ 37 (พ.ศ.2553) เรื่องกำหนดมาตรฐานความสั่นสะเทือนเพื่อป้องกันผลกระทบต่ออาคาร

ANALYSIS REPORT

เลขที่ใบรายงานผล : RE6802090
รหัสตัวอย่าง : W047/02/68
ประเภทตัวอย่าง : น้ำทิ้งอาคาร

ชื่อโครงการ : โครงการอาคารชุด ลายัน กรีน พาร์ค เฟส 2
ที่ตั้งโครงการ : หมู่ที่ 6 ตำบลเชิงทะเล อำเภอถลาง จังหวัดภูเก็ต
ชื่อลูกค้า : บริษัท เอสพีเอส ภูเก็ต คอนสตรัคชั่น จำกัด
ที่อยู่และข้อมูลติดต่อของลูกค้า : เลขที่ 94/136 หมู่ที่ 3 ตำบลกมลา อำเภอกระทุ้ง จังหวัดภูเก็ต 83150
สถานีตรวจวัด : จุดที่ 1 บ่อพักน้ำสุดท้ายของระบบระบายน้ำ
โครงการก่อนระบายลงสู่ระบบระบายสาธารณะ
ตำแหน่งพิกัด : 47P 0422578 E, 0887551 N
วิธีเก็บตัวอย่าง : Grab Sampling
ผู้เก็บตัวอย่าง : TOPS-LAB Consultants CO., LTD.
เลขทะเบียน : -

วันเดือนปีที่เก็บตัวอย่าง : 11 กุมภาพันธ์ 2568
วันเดือนปีที่รับตัวอย่างทดสอบ : 13 กุมภาพันธ์ 2568
วันเดือนปีที่ทำการทดสอบ : 13-18 กุมภาพันธ์ 2568
วันเดือนปีที่รายงานผล : 18 กุมภาพันธ์ 2568
เวลาเก็บตัวอย่าง : 11.30 น.

รายการทดสอบ	หน่วย	วิธีทดสอบ ¹⁾	ผลการทดสอบ	ค่ามาตรฐาน ²⁾
1. ความเป็นกรด - ด่าง (pH)	-	AWWA, 2023 (4500-H ⁺ , B)	8.3 ที่ 25 °C	5.5-9.0
2. บีโอดี (Biochemical Oxygen Demand)	mg/L	AWWA, 2023 (4500-O, C and 5210 B)	18.3	ไม่เกิน 30
3. ของแข็งแขวนลอยทั้งหมด (Total Suspended Solids) *	mg/L	AWWA, 2023 (2540 D)	18	ไม่เกิน 40
4. ซัลไฟด์ (Sulfide)	mg/L	AWWA, 2023 (4500-S ²⁻ , F)	0.17	ไม่เกิน 1.0
5. ของแข็งละลายทั้งหมด (Total Dissolved Solids) *	mg/L	AWWA, 2023 (2540 C)	237	ไม่เกิน 1,000
6. น้ำมันและไขมัน (Oil and Grease)	mg/L	AWWA, 2023 (5520 B)	<1	ไม่เกิน 20
7. ทีเคเอ็น (Total Kjeldahl Nitrogen)	mg/L	AWWA, 2023 (4500-N _{org} , B)	0.78	ไม่เกิน 35
8. ของแข็งจมตัว (Settleable Solids)	mL/L	AWWA, 2023 (2540 F)	0.1	-
9. แบคทีเรียกลุ่มโคลิฟอร์มทั้งหมด (Total Coliform Bacteria)	MPN/100 mL	AWWA, 2023 (9221 B)	47	-
ลักษณะสภาพตัวอย่างที่ทดสอบ		ขุน สีเหลือง มีตะกอน		

หมายเหตุ : * หมายถึง รายการทดสอบที่อยู่ในขอบข่ายการรับรองความสามารถห้องปฏิบัติการทดสอบตามมาตรฐาน ISO/IEC 17025 : 2017
1) Standard Methods for the examination of water and wastewater 24th ed Washington, DC : APHA, 2023
2) ตามประกาศกระทรวงทรัพยากรธรรมชาติและสิ่งแวดล้อม เรื่อง กำหนดมาตรฐานควบคุมการระบายน้ำทิ้งจากอาคารบางประเภทและบางขนาดลง พ.ศ. 2567 ลงวันที่ 28 มิถุนายน 2567 ประกาศในราชกิจจานุเบกษาเล่มที่ 141 ตอนพิเศษ 233 ง วันที่ 27 สิงหาคม 2567 (ประเภท ข)

ANALYSIS REPORT

เลขที่ใบรายงานผล : RE6803282

ประเภทตัวอย่าง : คุณภาพอากาศในบรรยากาศโดยทั่วไป

ชื่อโครงการ : โครงการอาคารชุด ลายัน กรีน พาร์ค เฟส 2

ที่ตั้งโครงการ : หมู่ที่ 6 ตำบลเชิงทะเล อำเภอถลาง จังหวัดภูเก็ต

สถานีตรวจวัด : บริเวณพื้นที่โครงการ

ตำแหน่งพิกัด : 47P 0422400 E, 0887457 N

ผู้เก็บตัวอย่าง : TOPS-LAB Consultants CO., LTD.

วิธีการตรวจวัด/วิเคราะห์

ผู้ควบคุมสถานีตรวจวัด (Site Operator)

รุ่นของเครื่องมือตรวจวิเคราะห์ (Model และ Serial No.) (TSP)

รุ่นของเครื่องมือตรวจวิเคราะห์ (Model และ Serial No.) (PM-10)

รุ่นของอุปกรณ์สอบเทียบ (Calibrator Model และ Serial No.)

วันหมดอายุการสอบเทียบ (Expire Date)

วันที่เก็บตัวอย่าง : 27-28 มีนาคม 2568

วันที่ทดสอบ : 31 มีนาคม – 01 เมษายน 2568

วันที่รายงานผล : 01 เมษายน 2568

: US.EPA.40 CFR 50/Gravimetric Method

: TE-5009X และ 4862

: GMW-105 และ 7550

: TE-5025A และ 3092

: June 17, 2025

วันที่เก็บตัวอย่าง	หน่วย	ผลการตรวจวัด	
		ปริมาณฝุ่นละอองรวม (TSP) เฉลี่ย 24 ชั่วโมง	ปริมาณฝุ่นละอองขนาดเล็กไม่เกิน 10 ไมครอน (PM-10) เฉลี่ย 24 ชั่วโมง
27-28/03/68	มก./ลบ.ม.	0.169	0.068
ค่ามาตรฐาน		0.33	0.12

ค่ามาตรฐาน : ตามประกาศคณะกรรมการสิ่งแวดล้อมแห่งชาติ ฉบับที่ 24 (พ.ศ. 2547) เรื่อง กำหนดมาตรฐานคุณภาพอากาศในบรรยากาศโดยทั่วไป

ANALYSIS REPORT

เลขที่ใบรายงานผล : RE6803282
ประเภทตัวอย่าง : คุณภาพอากาศในบรรยากาศโดยทั่วไป

ชื่อโครงการ : โครงการอาคารชุด ลายัน กรีน พาร์ค เฟส 2
ที่ตั้งโครงการ : หมู่ที่ 6 ตำบลเชิงทะเล อำเภอถลาง จังหวัดภูเก็ต
สถานีตรวจวัด : บริเวณพื้นที่โครงการ
ตำแหน่งพิกัด : 47P 0422400 E, 0887457 N
ผู้เก็บตัวอย่าง : TOPS-LAB Consultants CO., LTD.
วิธีการตรวจวัด/วิเคราะห์

วันที่เก็บตัวอย่าง : 27-28 มีนาคม 2568
วันที่ทดสอบ : 27-28 มีนาคม 2568
วันที่รายงานผล : 01 เมษายน 2568
: NDIR/CO Analyzer
: 48C และ 368
: B22019 และ APPVD
: EB0125123
: 4,469
: November 06, 2027

รุ่นของเครื่องมือตรวจวิเคราะห์ (Analyzer Model และ Serial No.)

รุ่นของอุปกรณ์สอบเทียบ (Calibrator Model และ Serial No.)

รุ่น/รหัสของอุปกรณ์ Gas Cylinder ที่ใช้ในการสอบเทียบ (Calibration Gas Cylinder I.D.)

ความเข้มข้นที่ทำการสอบเทียบ (Concentration <ppm>)

วันหมดอายุการสอบเทียบ (Expire Date)

เวลา	ปริมาณก๊าซคาร์บอนมอนอกไซด์ (CO) ; หน่วย ppm
09.00-10.00 น.	0.65
10.00-11.00 น.	0.67
11.00-12.00 น.	0.59
12.00-13.00 น.	0.61
13.00-14.00 น.	0.68
14.00-15.00 น.	0.68
15.00-16.00 น.	0.65
16.00-17.00 น.	0.67
17.00-18.00 น.	0.71
18.00-19.00 น.	0.68
19.00-20.00 น.	0.64
20.00-21.00 น.	0.61
21.00-22.00 น.	0.59
22.00-23.00 น.	0.58
23.00-00.00 น.	0.57
00.00-01.00 น.	0.56
01.00-02.00 น.	0.57
02.00-03.00 น.	0.54
03.00-04.00 น.	0.59
04.00-05.00 น.	0.57
05.00-06.00 น.	0.59
06.00-07.00 น.	0.60
07.00-08.00 น.	0.64
08.00-09.00 น.	0.61
ค่าสูงสุด 1 ชั่วโมง	0.71
ค่าเฉลี่ย 8 ชั่วโมง	0.67
ค่ามาตรฐาน 1 ชั่วโมง	30
ค่ามาตรฐานเฉลี่ย 8 ชั่วโมง	9

ค่ามาตรฐาน : ตามประกาศคณะกรรมการสิ่งแวดล้อมแห่งชาติ ฉบับที่ 10 (พ.ศ. 2538) ออกตามความในพระราชบัญญัติส่งเสริมและรักษาคุณภาพสิ่งแวดล้อมแห่งชาติ พ.ศ. 2535 เรื่อง กำหนดมาตรฐานคุณภาพอากาศในบรรยากาศโดยทั่วไป

ANALYSIS REPORT

เลขที่ใบรายงานผล : RE6803282
ประเภทตัวอย่าง : ระดับเสียงโดยทั่วไป

วันที่เก็บตัวอย่าง : 27-28 มีนาคม 2568
วันที่ทดสอบ : 27-28 มีนาคม 2568
วันที่รายงานผล : 01 เมษายน 2568

วิธีการตรวจวัด/วิเคราะห์ : Sound Level Meter
รุ่นของอุปกรณ์ตรวจวัด (SLM Model และ Serial No.) : ST-11D และ 820954
รุ่นของอุปกรณ์สอบเทียบ (Calibrator Model และ Serial No.) : ST-120 และ ST120C0231E
ระดับเสียงอ้างอิงในการสอบเทียบ (Calibration Ref dB (A)) : 114.0 dB (A)
ค่าที่อ่านได้จากเครื่องวัดเสียง Sound Level Meter (SLM Reading dB (A) และ SLM Adjust dB (A)) : 114.1 dB (A) และ 114.0 dB (A)
วันที่ตรวจรับรอง (Certified Date) : January 27, 2025
เลขที่เอกสารการสอบเทียบ (Cal Sheet No.) : EEL.BP.101/0168

เวลา	ผลการตรวจวัด (เดซิเบล (เอ))		
	Leq 1 hr.	L _{max}	L ₉₀
09.00-10.00 น.	62.8	89.1	58.2
10.00-11.00 น.	66.8	86.9	63.3
11.00-12.00 น.	64.3	86.1	61.5
12.00-13.00 น.	65.2	87.5	62.2
13.00-14.00 น.	67.7	91.1	63.4
14.00-15.00 น.	65.5	98.4	62.8
15.00-16.00 น.	63.8	95.3	61.0
16.00-17.00 น.	62.5	87.8	60.7
17.00-18.00 น.	61.1	87.2	57.4
18.00-19.00 น.	59.9	77.7	55.9
19.00-20.00 น.	56.8	76.1	54.3
20.00-21.00 น.	54.4	65.7	52.2
21.00-22.00 น.	55.7	77.6	52.5
22.00-23.00 น.	52.3	77.1	50.6
23.00-00.00 น.	56.4	65.6	52.4
00.00-01.00 น.	57.6	66.4	53.3
01.00-02.00 น.	58.9	66.0	54.5
02.00-03.00 น.	59.3	66.3	54.8
03.00-04.00 น.	59.5	65.0	55.2
04.00-05.00 น.	58.4	73.5	55.1
05.00-06.00 น.	55.3	70.7	51.6
06.00-07.00 น.	55.4	76.2	52.3
07.00-08.00 น.	59.9	89.6	54.4
08.00-09.00 น.	61.2	93.0	57.3
ระดับเสียงเฉลี่ย 24 ชม.	61.9	-	52.2
ระดับเสียงสูงสุด	-	98.4	-
ค่ามาตรฐาน	70.0	115.0	-

ค่ามาตรฐาน : ตามประกาศคณะกรรมการสิ่งแวดล้อมแห่งชาติ ฉบับที่ 15 (พ.ศ. 2540) เรื่อง กำหนดมาตรฐานระดับเสียงโดยทั่วไป

ANALYSIS REPORT

เลขที่ใบรายงานผล : RE6803282

ประเภทตัวอย่าง : ระดับเสียงรบกวน

ชื่อโครงการ : โครงการอาคารชุด ลายัน กรีน พาร์ค เฟส 2

ที่ตั้งโครงการ : หมู่ที่ 6 ตำบลเชิงทะเล อำเภอถลาง จังหวัดภูเก็ต

สถานีตรวจวัด : บริเวณพื้นที่โครงการ

ตำแหน่งพิกัด : 47P 0422384 E, 0887475 N

ผู้เก็บตัวอย่าง : TOPS-LAB Consultants CO., LTD.

วิธีการตรวจวัด/วิเคราะห์

รุ่นของอุปกรณ์ตรวจวัด (SLM Model และ Serial No.)

รุ่นของอุปกรณ์สอบเทียบ (Calibrator Model และ Serial No.)

ระดับเสียงอ้างอิงในการสอบเทียบ (Calibration Ref dB (A))

ค่าที่อ่านได้จากเครื่องวัดเสียง Sound Level Meter (SLM Reading dB (A) และ SLM Adjust dB (A))

วันที่ตรวจรับรอง (Certified Date)

เลขที่เอกสารการสอบเทียบ (Cal Sheet No.)

วันที่เก็บตัวอย่าง : 27-28 มีนาคม 2568

วันที่ทดสอบ : 27-28 มีนาคม 2568

วันที่รายงานผล : 01 เมษายน 2568

: Sound Level Meter

: ST-11D และ 820954

: ST-120 และ ST120C0231E

: 114.0 dB (A)

: 114.1 dB (A) และ 114.0 dB (A)

: January 27, 2025

: EEL.BP.101/0168

รายละเอียด	หน่วย	ผลการตรวจวัดระดับเสียง (เดซิเบล (เอ))
		ช่วงเวลาทำงาน (08.00 น. – 17.00 น.)
1. ระดับเสียงขณะเกิดเสียงของแหล่งกำเนิด ($L_{eq,Ts}$)	เดซิเบล (เอ)	67.7 ¹⁾
2. ระดับเสียงขณะไม่มีการรบกวน ($L_{eq,R}$)	เดซิเบล (เอ)	61.0 ²⁾
3. ระดับเสียงขณะมีการรบกวน ($L_{eq,T}$)	เดซิเบล (เอ)	66.7
4. เสียงกระแทก/แหลมดัง เสียงที่ก่อให้เกิดความสั่นสะเทือน ³⁾	เดซิเบล (เอ)	0.0
5. ระดับเสียงขณะมีการรบกวน ตัวปรับค่าระดับเสียง : (3)+(4)	เดซิเบล (เอ)	66.7
6. ระดับเสียงพื้นฐาน (L_{90})	เดซิเบล (เอ)	57.8 ²⁾
7. ค่าระดับการรบกวน (5)-(6) = กลางวัน	เดซิเบล (เอ)	8.9
ค่ามาตรฐาน		≤ 10.0 ⁴⁾

หมายเหตุ : ¹⁾ ช่วงเวลาทำงาน 08.00-17.00 น. ระดับเสียงของแหล่งกำเนิด 12.00-13.00 น. วันที่ 27 มีนาคม 2568

²⁾ ช่วงเวลาทำงาน 08.00-17.00 น. ระดับเสียงขณะไม่มีการรบกวน 08.35-08.40 น. วันที่ 28 มีนาคม 2568

³⁾ ประกาศกรมควบคุมมลพิษ เรื่อง วิธีการตรวจวัดระดับเสียงพื้นฐาน ระดับเสียงขณะไม่มีการรบกวนการตรวจวัดและคำนวณระดับเสียงขณะมีการรบกวนการคำนวณค่าระดับการรบกวน และแบบบันทึกการตรวจวัดเสียงรบกวน พ.ศ. 2565

⁴⁾ ตามประกาศคณะกรรมการสิ่งแวดล้อมแห่งชาติ ฉบับที่ 29 (พ.ศ.2550) เรื่อง ค่าระดับเสียงรบกวน

ANALYSIS REPORT

เลขที่ใบรายงานผล : RE6803282

ประเภทตัวอย่าง : ความสั่นสะเทือน

ชื่อโครงการ : โครงการอาคารชุด ลายัน กรีน พาร์ค เฟส 2

ที่ตั้งโครงการ : หมู่ที่ 6 ตำบลเชิงทะเล อำเภอถลาง จังหวัดภูเก็ต

สถานีตรวจวัด : บริเวณพื้นที่โครงการ

ตำแหน่งพิกัด : 47P 0422439 E, 0887465 N

ผู้เก็บตัวอย่าง : TOPS-LAB Consultants CO., LTD.

วิธีการตรวจวัด/วิเคราะห์ : Ground Vibration

วันที่เก็บตัวอย่าง : 27-28 มีนาคม 2568

วันที่ทดสอบ : 27-28 มีนาคม 2568

วันที่รายงานผล : 01 เมษายน 2568

เวลา	Transverse		Vertical		Longitudinal		ค่ามาตรฐาน	
	Velocity (mm/s)	Frequency (Hz)	Velocity (mm/s)	Frequency (Hz)	Velocity (mm/s)	Frequency (Hz)	Frequency (Hz)	Velocity (mm/s)
09.00-10.00 น.	1.210	28	1.000	20	2.250	2.5	$f \leq 10$	5
10.00-11.00 น.	1.200	32	1.650	15	0.875	64	$10 < f \leq 50$	6.25
11.00-12.00 น.	0.899	32	1.580	12	0.670	64	$10 < f \leq 50$	5.5
12.00-13.00 น.	N/A	N/A	N/A	N/A	N/A	N/A	-	-
13.00-14.00 น.	0.150	9.7	0.315	4.2	0.197	9.8	$f \leq 10$	5
14.00-15.00 น.	0.292	43	0.331	17	0.189	73	$10 < f \leq 50$	6.75
15.00-16.00 น.	N/A	N/A	N/A	N/A	N/A	N/A	-	-
16.00-17.00 น.	N/A	N/A	N/A	N/A	N/A	N/A	-	-
17.00-18.00 น.	N/A	N/A	N/A	N/A	N/A	N/A	-	-
18.00-19.00 น.	0.095	6.8	0.229	5.3	0.370	5	$f \leq 10$	5
19.00-20.00 น.	N/A	N/A	N/A	N/A	N/A	N/A	-	-
20.00-21.00 น.	N/A	N/A	N/A	N/A	N/A	N/A	-	-
21.00-22.00 น.	N/A	N/A	N/A	N/A	N/A	N/A	-	-
22.00-23.00 น.	N/A	N/A	N/A	N/A	N/A	N/A	-	-
23.00-00.00 น.	N/A	N/A	N/A	N/A	N/A	N/A	-	-
00.00-01.00 น.	N/A	N/A	N/A	N/A	N/A	N/A	-	-
01.00-02.00 น.	N/A	N/A	N/A	N/A	N/A	N/A	-	-
02.00-03.00 น.	N/A	N/A	N/A	N/A	N/A	N/A	-	-
03.00-04.00 น.	N/A	N/A	N/A	N/A	N/A	N/A	-	-
04.00-05.00 น.	N/A	N/A	N/A	N/A	N/A	N/A	-	-
05.00-06.00 น.	N/A	N/A	N/A	N/A	N/A	N/A	-	-
06.00-07.00 น.	0.323	34	0.173	4.2	0.260	3.6	$10 < f \leq 50$	11
07.00-08.00 น.	N/A	N/A	N/A	N/A	N/A	N/A	-	-
08.00-09.00 น.	N/A	N/A	N/A	N/A	N/A	N/A	-	-

หมายเหตุ : N/A = Not Applicable

ค่ามาตรฐาน : ตามประกาศคณะกรรมการสิ่งแวดล้อมแห่งชาติ ฉบับที่ 37 (พ.ศ.2553) เรื่องกำหนดมาตรฐานความสั่นสะเทือนเพื่อป้องกันผลกระทบต่ออาคาร



ANALYSIS REPORT

เลขที่ใบรายงานผล : RE6803282
รหัสตัวอย่าง : W130/03/68
ประเภทตัวอย่าง : น้ำทิ้งอาคาร

ชื่อโครงการ : โครงการอาคารชุด ลายัน กรีน พาร์ค เฟส 2
ที่ตั้งโครงการ : หมู่ที่ 6 ตำบลเชิงทะเล อำเภอถลาง จังหวัดภูเก็ต
ชื่อลูกค้า : บริษัท เอสพีเอส ภูเก็ต คอนสตรัคชั่น จำกัด
ที่อยู่และข้อมูลติดต่อของลูกค้า : เลขที่ 94/136 หมู่ที่ 3 ตำบลกมลา อำเภอกระทุ้ง จังหวัดภูเก็ต 83150
สถานีตรวจวัด : จุดที่ 1 บ่อพักน้ำสุดท้ายของระบบระบายน้ำ
โครงการก่อนระบายลงสู่ระบบระบายสาธารณะ
ตำแหน่งพิกัด : 47P 0422578 E, 0887551 N
วิธีเก็บตัวอย่าง : Grab Sampling
ผู้เก็บตัวอย่าง : TOPS-LAB Consultants CO., LTD.
เลขทะเบียน : -

วันเดือนปีที่เก็บตัวอย่าง : 28 มีนาคม 2568
วันเดือนปีที่รับตัวอย่างทดสอบ : 31 มีนาคม 2568
วันเดือนปีที่ทำการทดสอบ : 31 มีนาคม – 08 เมษายน 2568
วันเดือนปีที่รายงานผล : 08 เมษายน 2568
เวลาเก็บตัวอย่าง : 11.00 น.

รายการทดสอบ	หน่วย	วิธีทดสอบ ¹⁾	ผลการทดสอบ	ค่ามาตรฐาน ²⁾
1. ความเป็นกรด – ด่าง (pH)	-	AWWA, 2023 (4500-H ⁺ , B)	8.5 ที่ 25 °C	5.5-9.0
2. บีโอดี (Biochemical Oxygen Demand)	mg/L	AWWA, 2023 (4500-O, C and 5210 B)	28.5	ไม่เกิน 30
3. ของแข็งแขวนลอยทั้งหมด (Total Suspended Solids) *	mg/L	AWWA, 2023 (2540 D)	38	ไม่เกิน 40
4. ซัลไฟด์ (Sulfide)	mg/L	AWWA, 2023 (4500-S ²⁻ , F)	0.60	ไม่เกิน 1.0
5. ของแข็งละลายทั้งหมด (Total Dissolved Solids) *	mg/L	AWWA, 2023 (2540 C)	275	ไม่เกิน 1,000
6. น้ำมันและไขมัน (Oil and Grease)	mg/L	AWWA, 2023 (5520 B)	<1	ไม่เกิน 20
7. ทีเคเอ็น (Total Kjeldahl Nitrogen)	mg/L	AWWA, 2023 (4500-N _{org} , B)	0.87	ไม่เกิน 35
8. ของแข็งจมตัว (Settleable Solids)	mL/L	AWWA, 2023 (2540 F)	0.2	-
9. แบคทีเรียกลุ่มโคลิฟอร์มทั้งหมด (Total Coliform Bacteria)	MPN/100 mL	AWWA, 2023 (9221 B)	1,600	-
ลักษณะสภาพตัวอย่างที่ทดสอบ		ขุน สีเหลือง มีตะกอน		

หมายเหตุ : * หมายถึง รายการทดสอบที่อยู่ในขอบข่ายการรับรองความสามารถห้องปฏิบัติการทดสอบตามมาตรฐาน ISO/IEC 17025 : 2017
1) Standard Methods for the examination of water and wastewater 24th ed Washington, DC : APHA, 2023
2) ตามประกาศกระทรวงทรัพยากรธรรมชาติและสิ่งแวดล้อม เรื่อง กำหนดมาตรฐานควบคุมการระบายน้ำทิ้งจากอาคารบางประเภทและบางขนาดลง พ.ศ. 2567 ลงวันที่ 28 มิถุนายน 2567 ประกาศในราชกิจจานุเบกษาเล่มที่ 141 ตอนพิเศษ 233 ง วันที่ 27 สิงหาคม 2567 (ประเภท ข)

ANALYSIS REPORT

เลขที่ใบรายงานผล : RE6804285

ประเภทตัวอย่าง : คุณภาพอากาศในบรรยากาศโดยทั่วไป

ชื่อโครงการ : โครงการ Layan Green Park Hotel Phase 2 (Building F)

ที่ตั้งโครงการ : หมู่ที่ 6 ตำบลเชิงทะเล อำเภอถลาง จังหวัดภูเก็ต

สถานีตรวจวัด : บริเวณพื้นที่โครงการ

วันที่เก็บตัวอย่าง : 03-04 เมษายน 2568

ตำแหน่งพิกัด : 47P 0422400 E, 0887457 N

วันที่ทดสอบ : 08-09 เมษายน 2568

ผู้เก็บตัวอย่าง : TOPS-LAB Consultants CO., LTD.

วันที่รายงานผล : 09 เมษายน 2568

วิธีการตรวจวัด/วิเคราะห์

: US.EPA.40 CFR 50/Gravimetric Method

ผู้ควบคุมสถานีตรวจวัด (Site Operator)

รุ่นของเครื่องมือตรวจวิเคราะห์ (Model และ Serial No.) (TSP)

: TE-5009X และ 1945

รุ่นของเครื่องมือตรวจวิเคราะห์ (Model และ Serial No.) (PM-10)

: GMW-105 และ 8456

รุ่นของอุปกรณ์สอบเทียบ (Calibrator Model และ Serial No.)

: TE-5025A และ 3092

วันหมดอายุการสอบเทียบ (Expire Date)

: June 17, 2025

วันที่เก็บตัวอย่าง	หน่วย	ผลการตรวจวัด	
		ปริมาณฝุ่นละอองรวม (TSP) เฉลี่ย 24 ชั่วโมง	ปริมาณฝุ่นละอองขนาดเล็กไม่เกิน 10 ไมครอน (PM-10) เฉลี่ย 24 ชั่วโมง
03-04/04/68	มก./ลบ.ม.	0.173	0.089
ค่ามาตรฐาน		0.33	0.12

ค่ามาตรฐาน : ตามประกาศคณะกรรมการสิ่งแวดล้อมแห่งชาติ ฉบับที่ 24 (พ.ศ. 2547) เรื่อง กำหนดมาตรฐานคุณภาพอากาศในบรรยากาศโดยทั่วไป

ANALYSIS REPORT

เลขที่ใบรายงานผล : RE6804285
ประเภทตัวอย่าง : คุณภาพอากาศในบรรยากาศโดยทั่วไป

ชื่อโครงการ : โครงการ Layan Green Park Hotel Phase 2 (Building F)
ที่ตั้งโครงการ : หมู่ที่ 6 ตำบลเชิงทะเล อำเภอถลาง จังหวัดภูเก็ต
สถานีตรวจวัด : บริเวณพื้นที่โครงการ
ตำแหน่งพิกัด : 47P 0422400 E, 0887457 N
ผู้เก็บตัวอย่าง : TOPS-LAB Consultants CO., LTD.
วันที่เก็บตัวอย่าง : 03-04 เมษายน 2568
วันที่ทดสอบ : 03-04 เมษายน 2568
วันที่รายงานผล : 09 เมษายน 2568
วิธีการตรวจวัด/วิเคราะห์ : NDIR/CO Analyzer
รุ่นของเครื่องมือตรวจวิเคราะห์ (Analyzer Model และ Serial No.) : 48C และ 337
รุ่นของอุปกรณ์สอบเทียบ (Calibrator Model และ Serial No.) : B22019 และ APPVD
รุ่น/รหัสของอุปกรณ์ Gas Cylinder ที่ใช้ในการสอบเทียบ (Calibration Gas Cylinder I.D.) : EB0125123
ความเข้มข้นที่ทำการสอบเทียบ (Concentration <ppm>) : 4,469
วันหมดอายุการสอบเทียบ (Expire Date) : November 06, 2027

เวลา	ปริมาณก๊าซคาร์บอนมอนอกไซด์ (CO) ; หน่วย ppm
10.00-11.00 น.	0.68
11.00-12.00 น.	0.69
12.00-13.00 น.	0.71
13.00-14.00 น.	0.65
14.00-15.00 น.	0.68
15.00-16.00 น.	0.67
16.00-17.00 น.	0.69
17.00-18.00 น.	0.72
18.00-19.00 น.	0.71
19.00-20.00 น.	0.68
20.00-21.00 น.	0.69
21.00-22.00 น.	0.65
22.00-23.00 น.	0.60
23.00-00.00 น.	0.59
00.00-01.00 น.	0.58
01.00-02.00 น.	0.59
02.00-03.00 น.	0.57
03.00-04.00 น.	0.53
04.00-05.00 น.	0.58
05.00-06.00 น.	0.59
06.00-07.00 น.	0.65
07.00-08.00 น.	0.67
08.00-09.00 น.	0.68
09.00-10.00 น.	0.69
ค่าสูงสุด 1 ชั่วโมง	0.72
ค่าเฉลี่ย 8 ชั่วโมง	0.69
ค่ามาตรฐาน 1 ชั่วโมง	30
ค่ามาตรฐานเฉลี่ย 8 ชั่วโมง	9

ค่ามาตรฐาน : ตามประกาศคณะกรรมการสิ่งแวดล้อมแห่งชาติ ฉบับที่ 10 (พ.ศ. 2538) ออกตามความในพระราชบัญญัติส่งเสริมและรักษาคุณภาพสิ่งแวดล้อมแห่งชาติ พ.ศ. 2535 เรื่อง กำหนดมาตรฐานคุณภาพอากาศในบรรยากาศโดยทั่วไป

ANALYSIS REPORT

เลขที่ใบรายงานผล : RE6804285
ประเภทตัวอย่าง : ระดับเสียงโดยทั่วไป

ชื่อโครงการ : โครงการ Layan Green Park Hotel Phase 2 (Building F)
ที่ตั้งโครงการ : หมู่ที่ 6 ตำบลเชิงทะเล อำเภอถลาง จังหวัดภูเก็ต
สถานีตรวจวัด : บริเวณพื้นที่โครงการ
ตำแหน่งพิกัด : 47P 0422384 E, 0887475 N
ผู้เก็บตัวอย่าง : TOPS-LAB Consultants CO., LTD.
วิธีการตรวจวัด/วิเคราะห์ :
รุ่นของอุปกรณ์ตรวจวัด (SLM Model และ Serial No.) : ST-11D และ 820951
รุ่นของอุปกรณ์สอบเทียบ (Calibrator Model และ Serial No.) : ST-120 และ ST120C0231E
ระดับเสียงอ้างอิงในการสอบเทียบ (Calibration Ref dB (A)) : 114.0 dB (A)
ค่าที่อ่านได้จากเครื่องวัดเสียง Sound Level Meter (SLM Reading dB (A) และ SLM Adjust dB (A)) : 114.1 dB (A) และ 114.0 dB (A)
วันที่ตรวจรับรอง (Certified Date) : January 27, 2025
เลขที่เอกสารการสอบเทียบ (Cal Sheet No.) : EEL.BP.101/0168

เวลา	ผลการตรวจวัด (เดซิเบล (เอ))		
	Leq 1 hr.	L _{max}	L ₉₀
10.00-11.00 น.	67.4	86.5	62.2
11.00-12.00 น.	62.6	86.1	58.8
12.00-13.00 น.	63.8	89.6	60.0
13.00-14.00 น.	66.2	91.1	62.4
14.00-15.00 น.	65.3	98.4	61.9
15.00-16.00 น.	63.5	95.3	59.3
16.00-17.00 น.	62.1	87.8	58.4
17.00-18.00 น.	60.2	87.2	57.2
18.00-19.00 น.	54.9	77.1	53.3
19.00-20.00 น.	51.5	76.1	48.4
20.00-21.00 น.	51.1	65.7	48.4
21.00-22.00 น.	53.2	77.6	49.3
22.00-23.00 น.	54.4	77.1	51.6
23.00-00.00 น.	56.8	65.6	54.2
00.00-01.00 น.	57.2	66.4	53.7
01.00-02.00 น.	58.7	66.0	54.8
02.00-03.00 น.	59.3	66.3	55.5
03.00-04.00 น.	58.5	65.0	55.9
04.00-05.00 น.	55.9	73.5	52.2
05.00-06.00 น.	54.4	70.7	51.0
06.00-07.00 น.	53.3	76.2	50.5
07.00-08.00 น.	58.1	89.6	54.4
08.00-09.00 น.	63.4	93.0	59.9
09.00-10.00 น.	68.2	89.1	63.3
ระดับเสียงเฉลี่ย 24 ชม.	61.9	-	49.7
ระดับเสียงสูงสุด	-	98.4	-
ค่ามาตรฐาน	70.0	115.0	-

ค่ามาตรฐาน : ตามประกาศคณะกรรมการสิ่งแวดล้อมแห่งชาติ ฉบับที่ 15 (พ.ศ. 2540) เรื่อง กำหนดมาตรฐานระดับเสียงโดยทั่วไป

ANALYSIS REPORT

เลขที่ใบรายงานผล : RE6804285
ประเภทตัวอย่าง : ระดับเสียงรบกวน

ชื่อโครงการ : โครงการ Layan Green Park Hotel Phase 2 (Building F)
ที่ตั้งโครงการ : หมู่ที่ 6 ตำบลเชิงทะเล อำเภอถลาง จังหวัดภูเก็ต
สถานีตรวจวัด : บริเวณพื้นที่โครงการ
ตำแหน่งพิกัด : 47P 0422384 E, 0887475 N
ผู้เก็บตัวอย่าง : TOPS-LAB Consultants CO., LTD.
วิธีการตรวจวัด/วิเคราะห์

วันที่เก็บตัวอย่าง : 03-04 เมษายน 2568
วันที่ทดสอบ : 03-04 เมษายน 2568
วันที่รายงานผล : 09 เมษายน 2568
: Sound Level Meter
: ST-11D และ 820951
: ST-120 และ ST120C0231E
: 114.0 dB (A)
: 114.1 dB (A) และ 114.0 dB (A)
: January 27, 2025
: EEL.BP.101/0168

รุ่นของอุปกรณ์ตรวจวัด (SLM Model และ Serial No.)

รุ่นของอุปกรณ์สอบเทียบ (Calibrator Model และ Serial No.)

ระดับเสียงอ้างอิงในการสอบเทียบ (Calibration Ref dB (A))

ค่าที่อ่านได้จากเครื่องวัดเสียง Sound Level Meter (SLM Reading dB (A) และ SLM Adjust dB (A))

วันที่ตรวจรับรอง (Certified Date)

เลขที่เอกสารการสอบเทียบ (Cal Sheet No.)

รายละเอียด	หน่วย	ผลการตรวจวัดระดับเสียง (เดซิเบล (เอ))
		ช่วงเวลาทำงาน (08.00 น. – 17.00 น.)
1. ระดับเสียงขณะเกิดเสียงของแหล่งกำเนิด ($L_{eq,Ts}$)	เดซิเบล (เอ)	68.2 ¹⁾
2. ระดับเสียงขณะไม่มีการรบกวน ($L_{eq,R}$)	เดซิเบล (เอ)	62.5 ²⁾
3. ระดับเสียงขณะมีการรบกวน ($L_{eq,Tr}$)	เดซิเบล (เอ)	66.8
4. เสียงกระทบ/แหลมดัง เสียงที่ก่อให้เกิดความสั่นสะเทือน ³⁾	เดซิเบล (เอ)	0.0
5. ระดับเสียงขณะมีการรบกวน ตัวปรับค่าระดับเสียง : (3)+(4)	เดซิเบล (เอ)	66.8
6. ระดับเสียงพื้นฐาน (L_{90})	เดซิเบล (เอ)	57.4 ²⁾
7. ค่าระดับการรบกวน (5)-(6) = กลางวัน	เดซิเบล (เอ)	9.4
ค่ามาตรฐาน		≤ 10.0 ⁴⁾

หมายเหตุ : ¹⁾ ช่วงเวลาทำงาน 08.00-17.00 น. ระดับเสียงของแหล่งกำเนิด 09.00-10.00 น. วันที่ 04 เมษายน 2568

²⁾ ช่วงเวลาทำงาน 08.00-17.00 น. ระดับเสียงขณะไม่มีการรบกวน 16.25-16.30 น. วันที่ 03 เมษายน 2568

³⁾ ประกาศกรมควบคุมมลพิษ เรื่อง วิธีการตรวจวัดระดับเสียงพื้นฐาน ระดับเสียงขณะไม่มีการรบกวนการตรวจวัดและคำนวณระดับเสียงขณะมีการรบกวนการคำนวณค่าระดับการรบกวน และแบบบันทึกการตรวจวัดเสียงรบกวน พ.ศ. 2565

⁴⁾ ตามประกาศคณะกรรมการสิ่งแวดล้อมแห่งชาติ ฉบับที่ 29 (พ.ศ. 2550) เรื่อง ค่าระดับเสียงรบกวน

ANALYSIS REPORT

เลขที่ใบรายงานผล : RE6804285

ประเภทตัวอย่าง : ความสั่นสะเทือน

ชื่อโครงการ : โครงการ Layan Green Park Hotel Phase 2 (Building F)

ที่ตั้งโครงการ : หมู่ที่ 6 ตำบลเชิงทะเล อำเภอถลาง จังหวัดภูเก็ต

สถานีตรวจวัด : บริเวณพื้นที่โครงการ

ตำแหน่งพิกัด : 47P 0422439 E, 0887465 N

ผู้เก็บตัวอย่าง : TOPS-LAB Consultants CO., LTD.

วันที่เก็บตัวอย่าง : 03-04 เมษายน 2568

วันที่ทดสอบ : 03-04 เมษายน 2568

วันที่รายงานผล : 09 เมษายน 2568

วิธีการตรวจวัด/วิเคราะห์ : Ground Vibration

เวลา	Transverse		Vertical		Longitudinal		ค่ามาตรฐาน	
	Velocity (mm/s)	Frequency (Hz)	Velocity (mm/s)	Frequency (Hz)	Velocity (mm/s)	Frequency (Hz)	Frequency (Hz)	Velocity (mm/s)
10.00-11.00 น.	0.536	13	0.284	12	0.323	27	10<f≤50	5.75
11.00-12.00 น.	0.441	27	0.709	17	0.363	9.1	10<f≤50	6.75
12.00-13.00 น.	0.355	9.7	0.410	12	0.276	9.7	10<f≤50	5.5
13.00-14.00 น.	N/A	N/A	N/A	N/A	N/A	N/A	-	-
14.00-15.00 น.	N/A	N/A	N/A	N/A	N/A	N/A	-	-
15.00-16.00 น.	N/A	N/A	N/A	N/A	N/A	N/A	-	-
16.00-17.00 น.	0.087	28	0.173	<1.0	0.300	5.2	f≤10	5
17.00-18.00 น.	N/A	N/A	N/A	N/A	N/A	N/A	-	-
18.00-19.00 น.	0.347	7.4	0.071	28	0.118	9.0	f≤10	5
19.00-20.00 น.	N/A	N/A	N/A	N/A	N/A	N/A	-	-
20.00-21.00 น.	N/A	N/A	N/A	N/A	N/A	N/A	-	-
21.00-22.00 น.	N/A	N/A	N/A	N/A	N/A	N/A	-	-
22.00-23.00 น.	N/A	N/A	N/A	N/A	N/A	N/A	-	-
23.00-00.00 น.	N/A	N/A	N/A	N/A	N/A	N/A	-	-
00.00-01.00 น.	N/A	N/A	N/A	N/A	N/A	N/A	-	-
01.00-02.00 น.	N/A	N/A	N/A	N/A	N/A	N/A	-	-
02.00-03.00 น.	N/A	N/A	N/A	N/A	N/A	N/A	-	-
03.00-04.00 น.	N/A	N/A	N/A	N/A	N/A	N/A	-	-
04.00-05.00 น.	N/A	N/A	N/A	N/A	N/A	N/A	-	-
05.00-06.00 น.	N/A	N/A	N/A	N/A	N/A	N/A	-	-
06.00-07.00 น.	N/A	N/A	N/A	N/A	N/A	N/A	-	-
07.00-08.00 น.	N/A	N/A	N/A	N/A	N/A	N/A	-	-
08.00-09.00 น.	N/A	N/A	N/A	N/A	N/A	N/A	-	-
09.00-10.00 น.	0.340	11	0.678	15	0.152	39	10<f≤50	6.25

หมายเหตุ : N/A = Not Applicable

ค่ามาตรฐาน : ตามประกาศคณะกรรมการสิ่งแวดล้อมแห่งชาติ ฉบับที่ 37 (พ.ศ. 2553) เรื่องกำหนดมาตรฐานความสั่นสะเทือนเพื่อป้องกันผลกระทบต่ออาคาร

ANALYSIS REPORT

เลขที่ใบรายงานผล : RE6804285
รหัสตัวอย่าง : W020/04/68
ประเภทตัวอย่าง : น้ำทิ้งอาคาร

ชื่อโครงการ : โครงการ Layan Green Park Hotel Phase 2 (Building F)
ที่ตั้งโครงการ : หมู่ที่ 6 ตำบลเชิงทะเล อำเภอถลาง จังหวัดภูเก็ต
ชื่อลูกค้า : บริษัท เอสพีเอส ภูเก็ต คอนสตรัคชั่น จำกัด
ที่อยู่และข้อมูลติดต่อของลูกค้า : เลขที่ 94/136 หมู่ที่ 3 ตำบลกมลา อำเภอกระทุง จังหวัดภูเก็ต 83150
สถานีตรวจวัด : จุดที่ 1 บ่อพักน้ำสุดท้ายของระบบระบายน้ำ
โครงการก่อนระบายลงสู่ระบบระบายสาธารณะ
ตำแหน่งพิกัด : 47P 0422578 E, 0887551 N
วิธีเก็บตัวอย่าง : Grab Sampling
ผู้เก็บตัวอย่าง : TOPS-LAB Consultants CO., LTD.
เลขทะเบียน : -

วันเดือนปีที่เก็บตัวอย่าง : 03 เมษายน 2568
วันเดือนปีที่รับตัวอย่างทดสอบ : 04 เมษายน 2568
วันเดือนปีที่ทำการทดสอบ : 04-11 เมษายน 2568
วันเดือนปีที่รายงานผล : 11 เมษายน 2568
เวลาเก็บตัวอย่าง : 11.00 น.

รายการทดสอบ	หน่วย	วิธีทดสอบ ¹⁾	ผลการทดสอบ	ค่ามาตรฐาน ²⁾
1. ความเป็นกรด – ด่าง (pH)	-	AWWA, 2023 (4500-H ⁺ , B)	8.5 ที่ 25 °C	5.5-9.0
2. บีโอดี (Biochemical Oxygen Demand)	mg/L	AWWA, 2023 (4500-O, C and 5210 B)	28.0	ไม่เกิน 30
3. ของแข็งแขวนลอยทั้งหมด (Total Suspended Solids) *	mg/L	AWWA, 2023 (2540 D)	33	ไม่เกิน 40
4. ซัลไฟด์ (Sulfide)	mg/L	AWWA, 2023 (4500-S ²⁻ , F)	0.40	ไม่เกิน 1.0
5. ของแข็งละลายทั้งหมด (Total Dissolved Solids) *	mg/L	AWWA, 2023 (2540 C)	235	ไม่เกิน 1,000
6. น้ำมันและไขมัน (Oil and Grease)	mg/L	AWWA, 2023 (5520 B)	<1	ไม่เกิน 20
7. ทีเคเอ็น (Total Kjeldahl Nitrogen)	mg/L	AWWA, 2023 (4500-N _{org} , B)	0.84	ไม่เกิน 35
8. ของแข็งจมตัว (Settleable Solids)	mL/L	AWWA, 2023 (2540 F)	0.2	-
9. แบคทีเรียกลุ่มโคลิฟอร์มทั้งหมด (Total Coliform Bacteria)	MPN/100 mL	AWWA, 2023 (9221 B)	1,600	-
ลักษณะสภาพตัวอย่างที่ทดสอบ		ขุ่น สีเหลือง มีตะกอน		

หมายเหตุ : * หมายถึง รายการทดสอบที่อยู่ในขอบข่ายการรับรองความสามารถห้องปฏิบัติการทดสอบตามมาตรฐาน ISO/IEC 17025 : 2017
1) Standard Methods for the examination of water and wastewater 24th ed Washington, DC : APHA, 2023
2) ตามประกาศกระทรวงทรัพยากรธรรมชาติและสิ่งแวดล้อม เรื่อง กำหนดมาตรฐานควบคุมการระบายน้ำทิ้งจากอาคารบางประเภทและบางขนาดลง พ.ศ. 2567 ลงวันที่ 28 มิถุนายน 2567 ประกาศในราชกิจจานุเบกษาเล่มที่ 141 ตอนพิเศษ 233 ง วันที่ 27 สิงหาคม 2567 (ประเภท ข)

ANALYSIS REPORT

เลขที่ใบรายงานผล : RE6805423

ประเภทตัวอย่าง : คุณภาพอากาศในบรรยากาศโดยทั่วไป

ชื่อโครงการ : โครงการอาคารชุด ลายัน กรีน พาร์ค เฟส 2

ที่ตั้งโครงการ : หมู่ที่ 6 ตำบลเชิงทะเล อำเภอถลาง จังหวัดภูเก็ต

สถานีตรวจวัด : บริเวณพื้นที่โครงการ

ตำแหน่งพิกัด : 47P 0422400 E, 0887457 N

ผู้เก็บตัวอย่าง : TOPS-LAB Consultants CO., LTD.

วิธีการตรวจวัด/วิเคราะห์

ผู้ควบคุมสถานีตรวจวัด (Site Operator)

รุ่นของเครื่องมือตรวจวิเคราะห์ (Model และ Serial No.) (TSP)

รุ่นของเครื่องมือตรวจวิเคราะห์ (Model และ Serial No.) (PM-10)

รุ่นของอุปกรณ์สอบเทียบ (Calibrator Model และ Serial No.)

วันหมดอายุการสอบเทียบ (Expire Date)

วันที่เก็บตัวอย่าง : 20-21 พฤษภาคม 2568

วันที่ทดสอบ : 22-23 พฤษภาคม 2568

วันที่รายงานผล : 23 พฤษภาคม 2568

: US.EPA.40 CFR 50/Gravimetric Method

: TE-5009X และ 1945

: GMW-105 และ 8456

: TE-5025A และ 3092

: June 17, 2025

วันที่เก็บตัวอย่าง	หน่วย	ผลการตรวจวัด	
		ปริมาณฝุ่นละอองรวม (TSP) เฉลี่ย 24 ชั่วโมง	ปริมาณฝุ่นละอองขนาดไม่เกิน 10 ไมครอน (PM-10) เฉลี่ย 24 ชั่วโมง
20-21/05/68	มก./ลบ.ม.	0.067	0.033
ค่ามาตรฐาน		0.33	0.12

ค่ามาตรฐาน : ตามประกาศคณะกรรมการสิ่งแวดล้อมแห่งชาติ ฉบับที่ 24 (พ.ศ. 2547) เรื่อง กำหนดมาตรฐานคุณภาพอากาศในบรรยากาศโดยทั่วไป

ANALYSIS REPORT

เลขที่ใบรายงานผล : RE6805423
ประเภทตัวอย่าง : คุณภาพอากาศในบรรยากาศโดยทั่วไป

ชื่อโครงการ : โครงการอาคารชุด ลายัน กรีน พาร์ค เฟส 2
ที่ตั้งโครงการ : หมู่ที่ 6 ตำบลเชิงทะเล อำเภอถลาง จังหวัดภูเก็ต
สถานีตรวจวัด : บริเวณพื้นที่โครงการ
ตำแหน่งพิกัด : 47P 0422400 E, 0887457 N
ผู้เก็บตัวอย่าง : TOPS-LAB Consultants CO., LTD.
วิธีการตรวจวัด/วิเคราะห์ :

วันที่เก็บตัวอย่าง : 20-21 พฤษภาคม 2568
วันที่ทดสอบ : 20-21 พฤษภาคม 2568
วันที่รายงานผล : 23 พฤษภาคม 2568
: NDIR/CO Analyzer
: 48C และ 337
: B22019 และ APPVD
: EB0125123
: 4,469
: November 06, 2027

รุ่นของเครื่องมือตรวจวิเคราะห์ (Analyzer Model และ Serial No.)

รุ่นของอุปกรณ์สอบเทียบ (Calibrator Model และ Serial No.)

รุ่น/รหัสของอุปกรณ์ Gas Cylinder ที่ใช้ในการสอบเทียบ (Calibration Gas Cylinder I.D.)

ความเข้มข้นที่ทำการสอบเทียบ (Concentration <ppm>)

วันหมดอายุการสอบเทียบ (Expire Date)

เวลา	ปริมาณก๊าซคาร์บอนมอนอกไซด์ (CO) ; หน่วย ppm
11.00-12.00 น.	0.64
12.00-13.00 น.	0.61
13.00-14.00 น.	0.65
14.00-15.00 น.	0.62
15.00-16.00 น.	0.60
16.00-17.00 น.	0.67
17.00-18.00 น.	0.65
18.00-19.00 น.	0.64
19.00-20.00 น.	0.61
20.00-21.00 น.	0.60
21.00-22.00 น.	0.57
22.00-23.00 น.	0.56
23.00-00.00 น.	0.54
00.00-01.00 น.	0.55
01.00-02.00 น.	0.54
02.00-03.00 น.	0.55
03.00-04.00 น.	0.54
04.00-05.00 น.	0.54
05.00-06.00 น.	0.56
06.00-07.00 น.	0.57
07.00-08.00 น.	0.59
08.00-09.00 น.	0.62
09.00-10.00 น.	0.60
10.00-11.00 น.	0.61
ค่าสูงสุด 1 ชั่วโมง	0.67
ค่าเฉลี่ย 8 ชั่วโมง	0.63
ค่ามาตรฐาน 1 ชั่วโมง	30
ค่ามาตรฐานเฉลี่ย 8 ชั่วโมง	9

ค่ามาตรฐาน : ตามประกาศคณะกรรมการสิ่งแวดล้อมแห่งชาติ ฉบับที่ 10 (พ.ศ. 2538) ออกตามความในพระราชบัญญัติส่งเสริมและรักษาคุณภาพสิ่งแวดล้อมแห่งชาติ พ.ศ. 2535 เรื่อง กำหนดมาตรฐานคุณภาพอากาศในบรรยากาศโดยทั่วไป

ANALYSIS REPORT

เลขที่ใบรายงานผล : RE6805423
ประเภทตัวอย่าง : ระดับเสียงโดยทั่วไป

วันที่เก็บตัวอย่าง : 20-21 พฤษภาคม 2568
วันที่ทดสอบ : 20-21 พฤษภาคม 2568
วันที่รายงานผล : 23 พฤษภาคม 2568

วิธีการตรวจวัด/วิเคราะห์ : Sound Level Meter
รุ่นของอุปกรณ์ตรวจวัด (SLM Model และ Serial No.) : ST-11D และ 820951
รุ่นของอุปกรณ์สอบเทียบ (Calibrator Model และ Serial No.) : ST-120 และ ST120C0231E
ระดับเสียงอ้างอิงในการสอบเทียบ (Calibration Ref dB (A)) : 114.0 dB (A)
ค่าที่อ่านได้จากเครื่องวัดเสียง Sound Level Meter (SLM Reading dB (A) และ SLM Adjust dB (A)) : 114.1 dB (A) และ 114.0 dB (A)
วันที่ตรวจรับรอง (Certified Date) : January 27, 2025
เลขที่เอกสารการสอบเทียบ (Cal Sheet No.) : EEL.BP.101/0168

เวลา	ผลการตรวจวัด (เดซิเบล (เอ))		
	Leq 1 hr.	L _{max}	L ₉₀
11.00-12.00 น.	57.8	74.6	55.2
12.00-13.00 น.	56.5	71.5	54.1
13.00-14.00 น.	58.6	68.3	56.6
14.00-15.00 น.	61.0	74.9	57.8
15.00-16.00 น.	60.3	70.7	57.3
16.00-17.00 น.	60.9	68.2	57.1
17.00-18.00 น.	55.1	67.8	52.2
18.00-19.00 น.	51.2	65.0	47.7
19.00-20.00 น.	49.5	61.1	45.6
20.00-21.00 น.	49.2	68.7	45.5
21.00-22.00 น.	47.6	66.6	44.4
22.00-23.00 น.	45.7	62.3	43.9
23.00-00.00 น.	44.1	61.2	42.1
00.00-01.00 น.	44.2	60.8	42.0
01.00-02.00 น.	43.3	62.6	41.5
02.00-03.00 น.	45.1	61.4	43.3
03.00-04.00 น.	45.6	64.1	43.6
04.00-05.00 น.	46.8	63.2	44.4
05.00-06.00 น.	47.9	66.6	45.5
06.00-07.00 น.	48.2	64.8	45.8
07.00-08.00 น.	52.3	79.5	48.9
08.00-09.00 น.	56.6	81.5	54.2
09.00-10.00 น.	57.4	74.8	53.6
10.00-11.00 น.	61.3	80.6	58.9
ระดับเสียงเฉลี่ย 24 ชม.	55.7	-	42.5
ระดับเสียงสูงสุด	-	81.5	-
ค่ามาตรฐาน	70.0	115.0	-

ค่ามาตรฐาน : ตามประกาศคณะกรรมการสิ่งแวดล้อมแห่งชาติ ฉบับที่ 15 (พ.ศ. 2540) เรื่อง กำหนดมาตรฐานระดับเสียงโดยทั่วไป

ANALYSIS REPORT

เลขที่ใบรายงานผล : RE6805423
ประเภทตัวอย่าง : ระดับเสียงรบกวน

ชื่อโครงการ : โครงการอาคารชุด ลายัน กรีน พาร์ค เฟส 2
ที่ตั้งโครงการ : หมู่ที่ 6 ตำบลเชิงทะเล อำเภอถลาง จังหวัดภูเก็ต
สถานีตรวจวัด : บริเวณพื้นที่โครงการ
ตำแหน่งพิกัด : 47P 0422384 E, 0887475 N
ผู้เก็บตัวอย่าง : TOPS-LAB Consultants CO., LTD.
วิธีการตรวจวัด/วิเคราะห์ :
รุ่นของอุปกรณ์ตรวจวัด (SLM Model และ Serial No.) : Sound Level Meter
รุ่นของอุปกรณ์สอบเทียบ (Calibrator Model และ Serial No.) : ST-11D และ 820951
ระดับเสียงอ้างอิงในการสอบเทียบ (Calibration Ref dB (A)) : ST-120 และ ST120C0231E
ค่าที่อ่านได้จากเครื่องวัดเสียง Sound Level Meter (SLM Reading dB (A) และ SLM Adjust dB (A)) : 114.0 dB (A)
วันที่ตรวจรับรอง (Certified Date) : 114.1 dB (A) และ 114.0 dB (A)
เลขที่เอกสารการสอบเทียบ (Cal Sheet No.) : January 27, 2025
: EEL.BP.101/0168

รายละเอียด	หน่วย	ผลการตรวจวัดระดับเสียง (เดซิเบล (เอ))
		ช่วงเวลาทำงาน (08.00 น. - 17.00 น.)
1. ระดับเสียงขณะเกิดเสียงของแหล่งกำเนิด ($L_{eq,Ts}$)	เดซิเบล (เอ)	61.3 ¹⁾
2. ระดับเสียงขณะไม่มีการรบกวน ($L_{eq,R}$)	เดซิเบล (เอ)	56.5 ²⁾
3. ระดับเสียงขณะมีการรบกวน ($L_{eq,Tr}$)	เดซิเบล (เอ)	59.6
4. เสียงกระแทก/แหลมดัง เสียงที่ก่อให้เกิดความสั่นสะเทือน ³⁾	เดซิเบล (เอ)	0.0
5. ระดับเสียงขณะมีการรบกวน ตัวปรับค่าระดับเสียง : (3)+(4)	เดซิเบล (เอ)	59.6
6. ระดับเสียงพื้นฐาน (L_{90})	เดซิเบล (เอ)	53.3 ²⁾
7. ค่าระดับการรบกวน (5)-(6) = กลางวัน	เดซิเบล (เอ)	6.3
ค่ามาตรฐาน		≤ 10.0 ⁴⁾

หมายเหตุ : ¹⁾ ช่วงเวลาทำงาน 08.00-17.00 น. ระดับเสียงของแหล่งกำเนิด 10.00-11.00 น. วันที่ 21 พฤษภาคม 2568
²⁾ ช่วงเวลาทำงาน 08.00-17.00 น. ระดับเสียงขณะไม่มีการรบกวน 12.35-12.40 น. วันที่ 20 พฤษภาคม 2568
³⁾ ประกาศกรมควบคุมมลพิษ เรื่อง วิธีการตรวจวัดระดับเสียงพื้นฐาน ระดับเสียงขณะไม่มีการรบกวนการตรวจวัดและคำนวณระดับเสียงขณะมีการรบกวนการคำนวณค่าระดับการรบกวน และแบบบันทึกการตรวจวัดเสียงรบกวน พ.ศ. 2565
⁴⁾ ตามประกาศคณะกรรมการสิ่งแวดล้อมแห่งชาติ ลงวันที่ 29 (พ.ศ. 2550) เรื่อง ค่าระดับเสียงรบกวน

ANALYSIS REPORT

เลขที่ใบรายงานผล : RE6805423
ประเภทตัวอย่าง : ความสั่นสะเทือน

ชื่อโครงการ : โครงการอาคารชุด ลายัน กรีน พาร์ค เฟส 2
ที่ตั้งโครงการ : หมู่ที่ 6 ตำบลเชิงทะเล อำเภอถลาง จังหวัดภูเก็ต
สถานีตรวจวัด : บริเวณพื้นที่โครงการ
ตำแหน่งพิกัด : 47P 0422439 E, 0887465 N
ผู้เก็บตัวอย่าง : TOPS-LAB Consultants CO., LTD.
วิธีการตรวจวัด/วิเคราะห์ : Ground Vibration

วันที่เก็บตัวอย่าง : 20-21 พฤษภาคม 2568
วันที่ทดสอบ : 20-21 พฤษภาคม 2568
วันที่รายงานผล : 23 พฤษภาคม 2568

เวลา	Transverse		Vertical		Longitudinal		ค่ามาตรฐาน	
	Velocity (mm/s)	Frequency (Hz)	Velocity (mm/s)	Frequency (Hz)	Velocity (mm/s)	Frequency (Hz)	Frequency (Hz)	Velocity (mm/s)
11.00-12.00 น.	N/A	N/A	N/A	N/A	N/A	N/A	-	-
12.00-13.00 น.	0.063	20	0.701	16	0.418	14	10<f≤50	6.5
13.00-14.00 น.	0.055	73	0.867	17	0.465	13	10<f≤50	6.75
14.00-15.00 น.	N/A	N/A	N/A	N/A	N/A	N/A	-	-
15.00-16.00 น.	N/A	N/A	N/A	N/A	N/A	N/A	-	-
16.00-17.00 น.	N/A	N/A	N/A	N/A	N/A	N/A	-	-
17.00-18.00 น.	N/A	N/A	N/A	N/A	N/A	N/A	-	-
18.00-19.00 น.	N/A	N/A	N/A	N/A	N/A	N/A	-	-
19.00-20.00 น.	N/A	N/A	N/A	N/A	N/A	N/A	-	-
20.00-21.00 น.	N/A	N/A	N/A	N/A	N/A	N/A	-	-
21.00-22.00 น.	N/A	N/A	N/A	N/A	N/A	N/A	-	-
22.00-23.00 น.	N/A	N/A	N/A	N/A	N/A	N/A	-	-
23.00-00.00 น.	N/A	N/A	N/A	N/A	N/A	N/A	-	-
00.00-01.00 น.	N/A	N/A	N/A	N/A	N/A	N/A	-	-
01.00-02.00 น.	N/A	N/A	N/A	N/A	N/A	N/A	-	-
02.00-03.00 น.	N/A	N/A	N/A	N/A	N/A	N/A	-	-
03.00-04.00 น.	N/A	N/A	N/A	N/A	N/A	N/A	-	-
04.00-05.00 น.	N/A	N/A	N/A	N/A	N/A	N/A	-	-
05.00-06.00 น.	N/A	N/A	N/A	N/A	N/A	N/A	-	-
06.00-07.00 น.	N/A	N/A	N/A	N/A	N/A	N/A	-	-
07.00-08.00 น.	0.269	39	0.624	20	0.393	12	10<f≤50	7.5
08.00-09.00 น.	N/A	N/A	N/A	N/A	N/A	N/A	-	-
09.00-10.00 น.	0.055	>100	0.544	15	0.426	7.6	10<f≤50	6.25
10.00-11.00 น.	N/A	N/A	N/A	N/A	N/A	N/A	-	-

หมายเหตุ : N/A = Not Applicable

ค่ามาตรฐาน : ตามประกาศคณะกรรมการสิ่งแวดล้อมแห่งชาติ ฉบับที่ 37 (พ.ศ.2553) เรื่องกำหนดมาตรฐานความสั่นสะเทือนเพื่อป้องกันผลกระทบต่ออาคาร

ANALYSIS REPORT

เลขที่ใบรายงานผล : RE6805423
รหัสตัวอย่าง : W168/05/68
ประเภทตัวอย่าง : น้ำทิ้งอาคาร

ชื่อโครงการ : โครงการอาคารชุด ลายัน กรีน พาร์ค เฟส 2
ที่ตั้งโครงการ : หมู่ที่ 6 ตำบลเชิงทะเล อำเภอถลาง จังหวัดภูเก็ต
ชื่อลูกค้า : บริษัท เอสพีเอส ภูเก็ต คอนสตรัคชั่น จำกัด
ที่อยู่และข้อมูลติดต่อของลูกค้า : เลขที่ 94/136 หมู่ที่ 3 ตำบลกมลา อำเภอกระทุ้ง จังหวัดภูเก็ต 83150
สถานีตรวจวัด : จุดที่ 1 บ่อพักน้ำสุดท้ายของระบบระบายน้ำ
โครงการก่อนระบายลงสู่ระบบระบายสาธารณะ
ตำแหน่งพิกัด : 47P 0422578 E, 0887551 N
วิธีเก็บตัวอย่าง : Grab Sampling
ผู้เก็บตัวอย่าง : TOPS-LAB Consultants CO., LTD.
เลขทะเบียน : -

วันเดือนปีที่เก็บตัวอย่าง : 20 พฤษภาคม 2568
วันเดือนปีที่รับตัวอย่างทดสอบ : 22 พฤษภาคม 2568
วันเดือนปีที่ทำการทดสอบ : 22-26 พฤษภาคม 2568
วันเดือนปีที่รายงานผล : 26 พฤษภาคม 2568
เวลาเก็บตัวอย่าง : 11.00 น.

รายการทดสอบ	หน่วย	วิธีทดสอบ ¹⁾	ผลการทดสอบ	ค่ามาตรฐาน ²⁾
1. ความเป็นกรด - ด่าง (pH)	-	AWWA, 2023 (4500-H ⁺ , B)	8.4 ที่ 25 °C	5.5-9.0
2. บีโอดี (Biochemical Oxygen Demand)	mg/L	AWWA, 2023 (4500-O, C and 5210 B)	8.8	ไม่เกิน 30
3. ของแข็งแขวนลอยทั้งหมด (Total Suspended Solids) *	mg/L	AWWA, 2023 (2540 D)	24	ไม่เกิน 40
4. ซัลไฟด์ (Sulfide)	mg/L	AWWA, 2023 (4500-S ²⁻ , F)	0.19	ไม่เกิน 1.0
5. ของแข็งละลายทั้งหมด (Total Dissolved Solids) *	mg/L	AWWA, 2023 (2540 C)	250	ไม่เกิน 1,000
6. น้ำมันและไขมัน (Oil and Grease)	mg/L	AWWA, 2023 (5520 B)	<1	ไม่เกิน 20
7. ไนโตรเจน (Total Kjeldahl Nitrogen)	mg/L	AWWA, 2023 (4500-N _{org} , B)	3.58	ไม่เกิน 35
8. ของแข็งจมตัว (Settleable Solids)	mL/L	AWWA, 2023 (2540 F)	0.1	-
9. แบคทีเรียกลุ่มโคลิฟอร์มทั้งหมด (Total Coliform Bacteria)	MPN/100 mL	AWWA, 2023 (9221 B)	1,600	-
ลักษณะสภาพตัวอย่างที่ทดสอบ		ใส สีเหลือง มีตะกอน		

หมายเหตุ : * หมายถึง รายการทดสอบที่อยู่ในขอบข่ายการรับรองความสามารถห้องปฏิบัติการทดสอบตามมาตรฐาน ISO/IEC 17025 : 2017
¹⁾ Standard Methods for the examination of water and wastewater 24th ed Washington, DC : APHA, 2023
²⁾ ตามประกาศกระทรวงทรัพยากรธรรมชาติและสิ่งแวดล้อม เรื่อง กำหนดมาตรฐานควบคุมการระบายน้ำทิ้งจากอาคารบางประเภทและบางขนาดลง พ.ศ. 2567 ลงวันที่ 28 มิถุนายน 2567 ประกาศในราชกิจจานุเบกษาเล่มที่ 141 ตอนพิเศษ 233 ง วันที่ 27 สิงหาคม 2567 (ประเภท ข)

ANALYSIS REPORT

เลขที่ใบรายงานผล : RE6806511

ประเภทตัวอย่าง : คุณภาพอากาศในบรรยากาศโดยทั่วไป

ชื่อโครงการ : โครงการอาคารชุด ลายัน กรีน พาร์ค เฟส 2

ที่ตั้งโครงการ : หมู่ที่ 6 ตำบลเชิงทะเล อำเภอถลาง จังหวัดภูเก็ต

สถานีตรวจวัด : บริเวณพื้นที่โครงการ

ตำแหน่งพิกัด : 47P 0422400 E, 0887457 N

ผู้เก็บตัวอย่าง : TOPS-LAB Consultants CO., LTD.

วิธีการตรวจวัด/วิเคราะห์

ผู้ควบคุมสถานีตรวจวัด (Site Operator)

รุ่นของเครื่องมือตรวจวิเคราะห์ (Model และ Serial No.) (TSP)

รุ่นของเครื่องมือตรวจวิเคราะห์ (Model และ Serial No.) (PM-10)

รุ่นของอุปกรณ์สอบเทียบ (Calibrator Model และ Serial No.)

วันหมดอายุการสอบเทียบ (Expire Date)

วันที่เก็บตัวอย่าง : 13-14 มิถุนายน 2568

วันที่ทดสอบ : 16-17 มิถุนายน 2568

วันที่รายงานผล : 17 มิถุนายน 2568

: US.EPA.40 CFR 50/Gravimetric Method

: TE-5009X และ 1945

: GMW-105 และ 8456

: TE-5025A และ 3092

: June 17, 2025

วันที่เก็บตัวอย่าง	หน่วย	ผลการตรวจวัด	
		ปริมาณฝุ่นละอองรวม (TSP) เฉลี่ย 24 ชั่วโมง	ปริมาณฝุ่นละอองขนาดเล็กไม่เกิน 10 ไมครอน (PM-10) เฉลี่ย 24 ชั่วโมง
13-14/06/68	มก./ลบ.ม.	0.044	0.021
ค่ามาตรฐาน		0.33	0.12

ค่ามาตรฐาน : ตามประกาศคณะกรรมการสิ่งแวดล้อมแห่งชาติ ฉบับที่ 24 (พ.ศ. 2547) เรื่อง กำหนดมาตรฐานคุณภาพอากาศในบรรยากาศโดยทั่วไป

ANALYSIS REPORT

เลขที่ใบรายงานผล : RE6806511
ประเภทตัวอย่าง : คุณภาพอากาศในบรรยากาศโดยทั่วไป

ชื่อโครงการ : โครงการอาคารชุด ลายัน กรีน พาร์ค เฟส 2
ที่ตั้งโครงการ : หมู่ที่ 6 ตำบลเชิงทะเล อำเภอถลาง จังหวัดภูเก็ต
สถานีตรวจวัด : บริเวณพื้นที่โครงการ
ตำแหน่งพิกัด : 47P 0422400 E, 0887457 N
ผู้เก็บตัวอย่าง : TOPS-LAB Consultants CO., LTD.
วิธีการตรวจวัด/วิเคราะห์

วันที่เก็บตัวอย่าง : 13-14 มิถุนายน 2568
วันที่ทดสอบ : 13-14 มิถุนายน 2568
วันที่รายงานผล : 17 มิถุนายน 2568
: NDIR/CO Analyzer
: 48C และ 337
: B22019 และ APPVD
: EB0125123
: 4,469
: November 06, 2027

รุ่นของเครื่องมือตรวจวิเคราะห์ (Analyzer Model และ Serial No.)

รุ่นของอุปกรณ์สอบเทียบ (Calibrator Model และ Serial No.)

รุ่น/รหัสของอุปกรณ์ Gas Cylinder ที่ใช้ในการสอบเทียบ (Calibration Gas Cylinder I.D.)

ความเข้มข้นที่ทำการสอบเทียบ (Concentration <ppm>)

วันหมดอายุการสอบเทียบ (Expire Date)

เวลา	ปริมาณก๊าซคาร์บอนมอนอกไซด์ (CO) ; หน่วย ppm
11.00-12.00 น.	0.59
12.00-13.00 น.	0.61
13.00-14.00 น.	0.58
14.00-15.00 น.	0.60
15.00-16.00 น.	0.59
16.00-17.00 น.	0.61
17.00-18.00 น.	0.66
18.00-19.00 น.	0.62
19.00-20.00 น.	0.60
20.00-21.00 น.	0.58
21.00-22.00 น.	0.55
22.00-23.00 น.	0.53
23.00-00.00 น.	0.56
00.00-01.00 น.	0.57
01.00-02.00 น.	0.52
02.00-03.00 น.	0.48
03.00-04.00 น.	0.49
04.00-05.00 น.	0.50
05.00-06.00 น.	0.54
06.00-07.00 น.	0.56
07.00-08.00 น.	0.58
08.00-09.00 น.	0.60
09.00-10.00 น.	0.59
10.00-11.00 น.	0.62
ค่าสูงสุด 1 ชั่วโมง	0.66
ค่าเฉลี่ย 8 ชั่วโมง	0.61
ค่ามาตรฐาน 1 ชั่วโมง	30
ค่ามาตรฐานเฉลี่ย 8 ชั่วโมง	9

ค่ามาตรฐาน : ตามประกาศคณะกรรมการสิ่งแวดล้อมแห่งชาติ ฉบับที่ 10 (พ.ศ. 2538) ออกตามความในพระราชบัญญัติส่งเสริมและรักษาคุณภาพสิ่งแวดล้อมแห่งชาติ พ.ศ. 2535 เรื่อง กำหนดมาตรฐานคุณภาพอากาศในบรรยากาศโดยทั่วไป

ANALYSIS REPORT

เลขที่ใบรายงานผล : RE6806511
ประเภทตัวอย่าง : ระดับเสียงโดยทั่วไป

วันที่เก็บตัวอย่าง : 13-14 มิถุนายน 2568
วันที่ทดสอบ : 13-14 มิถุนายน 2568
วันที่รายงานผล : 17 มิถุนายน 2568

วิธีการตรวจวัด/วิเคราะห์ : Sound Level Meter
รุ่นของอุปกรณ์ตรวจวัด (SLM Model และ Serial No.) : ST-11D และ 820951
รุ่นของอุปกรณ์สอบเทียบ (Calibrator Model และ Serial No.) : ST-120 และ ST120C0231E
ระดับเสียงอ้างอิงในการสอบเทียบ (Calibration Ref dB (A)) : 114.0 dB (A)
ค่าที่อ่านได้จากเครื่องวัดเสียง Sound Level Meter (SLM Reading dB (A) และ SLM Adjust dB (A)) : 114.1 dB (A) และ 114.0 dB (A)
วันที่ตรวจรับรอง (Certified Date) : January 27, 2025
เลขที่เอกสารการสอบเทียบ (Cal Sheet No.) : EEL.BP.101/0168

เวลา	ผลการตรวจวัด (เดซิเบล (เอ))		
	Leq 1 hr.	L _{max}	L ₉₀
11.00-12.00 น.	68.7	88.8	64.4
12.00-13.00 น.	65.8	84.4	62.2
13.00-14.00 น.	64.0	86.1	61.3
14.00-15.00 น.	68.5	81.8	64.5
15.00-16.00 น.	68.4	85.3	64.8
16.00-17.00 น.	67.0	89.1	63.3
17.00-18.00 น.	64.4	88.1	61.6
18.00-19.00 น.	62.1	82.3	58.8
19.00-20.00 น.	61.3	81.1	57.4
20.00-21.00 น.	60.4	81.6	56.3
21.00-22.00 น.	59.8	83.2	55.5
22.00-23.00 น.	57.7	79.9	53.2
23.00-00.00 น.	57.5	79.9	54.0
00.00-01.00 น.	58.3	79.6	54.4
01.00-02.00 น.	59.6	79.8	55.5
02.00-03.00 น.	60.0	88.7	55.8
03.00-04.00 น.	61.1	83.9	56.3
04.00-05.00 น.	60.5	82.5	56.7
05.00-06.00 น.	62.3	73.4	57.8
06.00-07.00 น.	64.6	77.8	61.1
07.00-08.00 น.	61.2	81.9	57.2
08.00-09.00 น.	67.3	88.5	63.3
09.00-10.00 น.	68.2	89.0	64.4
10.00-11.00 น.	69.8	89.9	64.9
ระดับเสียงเฉลี่ย 24 ชม.	64.9	-	54.7
ระดับเสียงสูงสุด	-	89.9	-
ค่ามาตรฐาน	70.0	115.0	-

ค่ามาตรฐาน : ตามประกาศคณะกรรมการสิ่งแวดล้อมแห่งชาติ ฉบับที่ 15 (พ.ศ. 2540) เรื่อง กำหนดมาตรฐานระดับเสียงโดยทั่วไป

ANALYSIS REPORT

เลขที่ใบรายงานผล : RE6806511

ประเภทตัวอย่าง : ระดับเสียงรบกวน

ชื่อโครงการ : โครงการอาคารชุด ลายัน กรีน พาร์ค เฟส 2

ที่ตั้งโครงการ : หมู่ที่ 6 ตำบลเชิงทะเล อำเภอถลาง จังหวัดภูเก็ต

สถานีตรวจวัด : บริเวณพื้นที่โครงการ

ตำแหน่งพิกัด : 47P 0422384 E, 0887475 N

ผู้เก็บตัวอย่าง : TOPS-LAB Consultants CO., LTD.

วันที่เก็บตัวอย่าง : 13-14 มิถุนายน 2568

วันที่ทดสอบ : 13-14 มิถุนายน 2568

วันที่รายงานผล : 17 มิถุนายน 2568

วิธีการตรวจวัด/วิเคราะห์

รุ่นของอุปกรณ์ตรวจวัด (SLM Model และ Serial No.)

รุ่นของอุปกรณ์สอบเทียบ (Calibrator Model และ Serial No.)

ระดับเสียงอ้างอิงในการสอบเทียบ (Calibration Ref dB (A))

ค่าที่อ่านได้จากเครื่องวัดเสียง Sound Level Meter (SLM Reading dB (A) และ SLM Adjust dB (A))

วันที่ตรวจรับรอง (Certified Date)

เลขที่เอกสารการสอบเทียบ (Cal Sheet No.)

: Sound Level Meter

: ST-11D และ 820951

: ST-120 และ ST120C0231E

: 114.0 dB (A)

: 114.1 dB (A) และ 114.0 dB (A)

: January 27, 2025

: EEL.BP.101/0168

รายละเอียด	หน่วย	ผลการตรวจวัดระดับเสียง (เดซิเบล (เอ))
		ช่วงเวลาทำงาน (08.00 น. – 17.00 น.)
1. ระดับเสียงขณะเกิดเสียงของแหล่งกำเนิด ($L_{eq,Ts}$)	เดซิเบล (เอ)	69.8 ¹⁾
2. ระดับเสียงขณะไม่มีการรบกวน ($L_{eq,R}$)	เดซิเบล (เอ)	64.2 ²⁾
3. ระดับเสียงขณะมีการรบกวน ($L_{eq,Tr}$)	เดซิเบล (เอ)	68.4
4. เสียงกระแทก/แหลมดัง เสียงที่ก่อให้เกิดความสั่นสะเทือน ³⁾	เดซิเบล (เอ)	0.0
5. ระดับเสียงขณะมีการรบกวน ตัวปรับค่าระดับเสียง : (3)+(4)	เดซิเบล (เอ)	68.4
6. ระดับเสียงพื้นฐาน (L_{90})	เดซิเบล (เอ)	61.1 ²⁾
7. ค่าระดับการรบกวน (5)-(6) = กลางวัน	เดซิเบล (เอ)	7.3
ค่ามาตรฐาน		≤ 10.0 ⁴⁾

หมายเหตุ : ¹⁾ ช่วงเวลาทำงาน 08.00-17.00 น. ระดับเสียงของแหล่งกำเนิด 10.00-11.00 น. วันที่ 14 มิถุนายน 2568

²⁾ ช่วงเวลาทำงาน 08.00-17.00 น. ระดับเสียงขณะไม่มีการรบกวน 13.05-13.10 น. วันที่ 13 มิถุนายน 2568

³⁾ ประกาศกรมควบคุมมลพิษ เรื่อง วิธีการตรวจวัดระดับเสียงพื้นฐาน ระดับเสียงขณะไม่มีการรบกวนการตรวจวัดและคำนวณระดับเสียงขณะมีการรบกวนการคำนวณค่าระดับการรบกวน และแบบบันทึกการตรวจวัดเสียงรบกวน พ.ศ. 2565

⁴⁾ ตามประกาศคณะกรรมการสิ่งแวดล้อมแห่งชาติ ฉบับที่ 29 (พ.ศ.2550) เรื่อง ค่าระดับเสียงรบกวน

ANALYSIS REPORT

เลขที่ใบรายงานผล : RE6806511
ประเภทตัวอย่าง : ความสั่นสะเทือน

ชื่อโครงการ : โครงการอาคารชุด ลายัน กรีน พาร์ค เฟส 2
ที่ตั้งโครงการ : หมู่ที่ 6 ตำบลเชิงทะเล อำเภอถลาง จังหวัดภูเก็ต
สถานีตรวจวัด : บริเวณพื้นที่โครงการ
ตำแหน่งพิกัด : 47P 0422439 E, 0887465 N
ผู้เก็บตัวอย่าง : TOPS-LAB Consultants CO., LTD.
วิธีการตรวจวัด/วิเคราะห์ : Ground Vibration

วันที่เก็บตัวอย่าง : 13-14 มิถุนายน 2568
วันที่ทดสอบ : 13-14 มิถุนายน 2568
วันที่รายงานผล : 17 มิถุนายน 2568

เวลา	Transverse		Vertical		Longitudinal		ค่ามาตรฐาน	
	Velocity (mm/s)	Frequency (Hz)	Velocity (mm/s)	Frequency (Hz)	Velocity (mm/s)	Frequency (Hz)	Frequency (Hz)	Velocity (mm/s)
11.00-12.00 น.	N/A	N/A	N/A	N/A	N/A	N/A	-	-
12.00-13.00 น.	0.140	<1.0	1.800	3.5	2.690	<1.0	$f \leq 10$	5
13.00-14.00 น.	N/A	N/A	N/A	N/A	N/A	N/A	-	-
14.00-15.00 น.	0.147	<1.0	2.930	4.0	0.630	1.9	$f \leq 10$	5
15.00-16.00 น.	N/A	N/A	N/A	N/A	N/A	N/A	-	-
16.00-17.00 น.	N/A	N/A	N/A	N/A	N/A	N/A	-	-
17.00-18.00 น.	N/A	N/A	N/A	N/A	N/A	N/A	-	-
18.00-19.00 น.	N/A	N/A	N/A	N/A	N/A	N/A	-	-
19.00-20.00 น.	N/A	N/A	N/A	N/A	N/A	N/A	-	-
20.00-21.00 น.	N/A	N/A	N/A	N/A	N/A	N/A	-	-
21.00-22.00 น.	N/A	N/A	N/A	N/A	N/A	N/A	-	-
22.00-23.00 น.	N/A	N/A	N/A	N/A	N/A	N/A	-	-
23.00-00.00 น.	N/A	N/A	N/A	N/A	N/A	N/A	-	-
00.00-01.00 น.	N/A	N/A	N/A	N/A	N/A	N/A	-	-
01.00-02.00 น.	N/A	N/A	N/A	N/A	N/A	N/A	-	-
02.00-03.00 น.	N/A	N/A	N/A	N/A	N/A	N/A	-	-
03.00-04.00 น.	N/A	N/A	N/A	N/A	N/A	N/A	-	-
04.00-05.00 น.	N/A	N/A	N/A	N/A	N/A	N/A	-	-
05.00-06.00 น.	N/A	N/A	N/A	N/A	N/A	N/A	-	-
06.00-07.00 น.	N/A	N/A	N/A	N/A	N/A	N/A	-	-
07.00-08.00 น.	N/A	N/A	N/A	N/A	N/A	N/A	-	-
08.00-09.00 น.	N/A	N/A	N/A	N/A	N/A	N/A	-	-
09.00-10.00 น.	0.765	>100	0.567	>100	1.350	>100	$f > 100$	20
10.00-11.00 น.	N/A	N/A	N/A	N/A	N/A	N/A	-	-

หมายเหตุ : N/A = Not Applicable

ค่ามาตรฐาน : ตามประกาศคณะกรรมการสิ่งแวดล้อมแห่งชาติ ฉบับที่ 37 (พ.ศ.2553) เรื่องกำหนดมาตรฐานความสั่นสะเทือนเพื่อป้องกันผลกระทบต่ออาคาร

ANALYSIS REPORT

เลขที่ใบรายงานผล : RE6806511
รหัสตัวอย่าง : W090/06/68
ประเภทตัวอย่าง : น้ำทิ้งอาคาร

ชื่อโครงการ : โครงการอาคารชุด ลายัน กรีน พาร์ค เฟส 2
ที่ตั้งโครงการ : หมู่ที่ 6 ตำบลเชิงทะเล อำเภอถลาง จังหวัดภูเก็ต
ชื่อลูกค้า : บริษัท เอสพีเอส ภูเก็ต คอนสตรัคชั่น จำกัด
ที่อยู่และข้อมูลติดต่อของลูกค้า : เลขที่ 94/136 หมู่ที่ 3 ตำบลกมลา อำเภอกระบุรี จังหวัดภูเก็ต 83150
สถานที่ตรวจวัด : จุดที่ 1 บ่อพักน้ำสุดท้ายของระบบระบายน้ำ
โครงการก่อนระบายลงสู่ระบบระบายสาธารณะ
ตำแหน่งพิกัด : 47P 0422578 E, 0887551 N
วิธีเก็บตัวอย่าง : Grab Sampling
ผู้เก็บตัวอย่าง : TOPS-LAB Consultants CO., LTD.
เลขทะเบียน : -

วันเดือนปีที่เก็บตัวอย่าง : 13 มิถุนายน 2568
วันเดือนปีที่รับตัวอย่างทดสอบ : 16 มิถุนายน 2568
วันเดือนปีที่ทำการทดสอบ : 16-21 มิถุนายน 2568
วันเดือนปีที่รายงานผล : 21 มิถุนายน 2568
เวลาเก็บตัวอย่าง : 12.00 น.

รายการทดสอบ	หน่วย	วิธีทดสอบ ¹⁾	ผลการทดสอบ	ค่ามาตรฐาน ²⁾
1. ความเป็นกรด - ด่าง (pH)	-	AWWA, 2023 (4500-H ⁺ , B)	8.1 ที่ 25 °C	5.5-9.0
2. บีโอดี (Biochemical Oxygen Demand)	mg/L	AWWA, 2023 (4500-O, C and 5210 B)	7.1	ไม่เกิน 30
3. ของแข็งแขวนลอยทั้งหมด (Total Suspended Solids) *	mg/L	AWWA, 2023 (2540 D)	39	ไม่เกิน 40
4. ซัลไฟด์ (Sulfide)	mg/L	AWWA, 2023 (4500-S ²⁻ , F)	0.37	ไม่เกิน 1.0
5. ของแข็งละลายทั้งหมด (Total Dissolved Solids) *	mg/L	AWWA, 2023 (2540 C)	244	ไม่เกิน 1,000
6. น้ำมันและไขมัน (Oil and Grease)	mg/L	AWWA, 2023 (5520 B)	<1	ไม่เกิน 20
7. ทีเคเอ็น (Total Kjeldahl Nitrogen)	mg/L	AWWA, 2023 (4500-N _{org} , B)	6.27	ไม่เกิน 35
8. ของแข็งจมตัว (Settleable Solids)	mL/L	AWWA, 2023 (2540 F)	0.3	-
9. แบคทีเรียกลุ่มโคลิฟอร์มทั้งหมด (Total Coliform Bacteria)	MPN/100 mL	AWWA, 2023 (9221 B)	1,600	-
ลักษณะสภาพตัวอย่างที่ทดสอบ		ขุน สีเหลือง มีตะกอน		

หมายเหตุ : * หมายถึง รายการทดสอบที่อยู่ในขอบข่ายการรับรองความสามารถห้องปฏิบัติการทดสอบตามมาตรฐาน ISO/IEC 17025 : 2017
1) Standard Methods for the examination of water and wastewater 24th ed Washington, DC : APHA, 2023
2) ตามประกาศกระทรวงทรัพยากรธรรมชาติและสิ่งแวดล้อม เรื่อง กำหนดมาตรฐานควบคุมการระบายน้ำทิ้งจากอาคารบางประเภทและบางขนาดลง พ.ศ. 2567 ลงวันที่ 28 มิถุนายน 2567 ประกาศในราชกิจจานุเบกษาเล่มที่ 141 ตอนพิเศษ 233 ง วันที่ 27 สิงหาคม 2567 (ประเภท ข)